

序

欢迎并恭喜您成为容维创富的使用者，我们从此相识。

无论过程如何、无论早晚，只要有朝一日拥有了财富，那么您的一生都是荣耀的、辉煌的。在通往财富的路上，寻找正确的方法和途径比真正的财富更重要，它赋予我们弥久和永恒。

容维创富是股票市场中平民走向富豪的“罗马之路”。珍视它，研究它，真正地用好它，你会知晓股市中它无处不在，无时不胜。容维创富的精髓包含三个方面：一是理解容维创富的精神，知晓买卖信号图的高超；二是中华方圆图的妙用，解析个股操作的高抛低吸；三是域加级别系统的强势区域覆盖与动态强势信息提醒；四是红色货币高点/低点指标对于多周期的提前预测功能；五是容维智能AI系统，有策略、锦囊、应用三个应用模块，可进行单位净值/当前持仓/交易纪录的动态跟踪与回测，是容维创富软件的高端产品与容维投顾团队的智慧结晶。

容维的由来：“容”字的原本字是“融”，后因某种因由以“容”代之，但寓意不改。“融”即是金融，财力再大也大不过“融”字。“维”的意义在于它是空间的衡量尺度，无论是几维空间、也无论多大都大不过一个“维”字，所以“容维”是最大的财力和最大空间的组合，两字相合博大精深、志之所向。

容维创富解决不了股市中的所有问题，但就其所能解决的问题而言，在炒股工具中可谓是凤毛麟角，技压群芳，实在是太精彩，太完美。

值得您注意的是，凡是在容维创富软件中进入多头状态的个股，只要尚未经过软件认定的极端顶部，我们就要敢于不放过任何一个买入信号，错也无悔，这里是黄金矿区非常值得为此一搏。

把股票做好，意志和行为能力的锤炼也很重要，股市中永远应该铭记的是坚决果断。

我曾读过一本书，全文都是关于励志方面的。给我印象最深的是，它突出地颂扬了人们的选择力量，而且把它放到了人生最重要的位置，需要改变的人们，首先需要选择改变，然后是如何去改变，而选择财富又是彻底改变经济状况的根本。

容维创富是为需要选择的人们提供股市创富的工具，我衷心地赞扬使用这一工具进行投资的各位同仁，因为你们正确地行使了你们人生中最伟大的选择权利。

我们必须成功！我们一定会成功！！！！

董事长：



目 录

第一章 容维创富软件入门	3
第二章 容维软件具体操作	6
一、容维软件的安装	6
二、鼠标操作	8
三、菜单操作	9
第三章 工具条菜单使用说明	11
一、股票类别	11
二、中线列表	13
三、短线列表	16
四、信号搜索	18
五、智能荐股	22
六、智能策略	26
七、工具	31
八、视图	36
九、系统	38
十、帮助	40
第四章 主窗口及二级菜单的使用说明	42
第五章 容维创富大趋势系统使用说明	70
一、系统介绍	70
二、容维创富系统模型机理	70
三、容维创富大趋势系统说明	72
四、容维创富中线/短线系统使用技巧及买卖法则	73
五、容维创富的优点与特点	78
第六章 其他系统的用法	82
一、中华方圆图系统	82
二、域加级别系统	84
三、子午线系统	87
附表 1、软件使用 FAQ	90

第一章 容维创富软件入门

打开软件，“容维创富”程序界面如下图所示，由菜单栏、工具栏、服务栏、功能树、主窗口、指数信息、AI提示、信息栏、走马灯、名师直播间和应用中心等组成。



其中：

【菜单栏】：位于软件的左上方，包括股票类别、中线列表、短线列表、信号搜索、智能荐股、智能策略、工具、视图、系统、帮助等多个栏目。软件的基本操作方法、功能都收罗其中，方便您快捷使用。

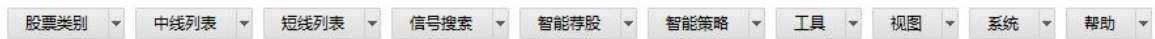

【工具栏】：位于菜单栏之下/主窗口之上的位置，只有鼠标滑过时，用户才会看到，平时都是处于隐藏状态，有5个功能模块，①常用工具(自选股、前复权、分时走势、技术分析、成交明细)；②策略快捷键(如：智能马、找涨停、抓大牛、潜龙在渊等智能策略)；③弹出快捷键(如：盘中荐股、四只小猫、XY荐股)；④锦囊快捷键(机会提示、风险提示、盘中云股、强势股推荐)；⑤消息快捷键(龙虎榜、涨停早知道、新股日历)，方便用户看盘使用。



【服务栏】：位于软件的界面右上方，菜单栏右侧，显示软件讲解、策略讲解、智能盯盘、帮助等功能，以及客服热线：400-6570366 等信息。



【功能树】：在画面的左侧，包括首页、技术分析、分时走势、人工智能、基本资料、



成交明细、龙虎榜等快捷键，其中的人工智能具有打开与收缩的功能。

【主窗口】：指系统默认显示的行情窗口，主要由分时图、K线图、表格、行情列表、组合页面等组成。

【指数条】：默认显示上证指数、深证成指、中小企业、创业板指数的当前价格/涨跌/涨跌幅度/成交金额等信息，点击指标可以自动转化为指数的走势图。

上证指数 2763.99 -16.65 -0.60% 2140.62亿 深证成指 10110.11 -69.09 -0.68% 3582.77亿 创业板指 6632.78 -50.37 -0.75% 1678.02亿 创业板 1906.68 -10.28 -0.54% 1134.33亿

【信息栏】：显示公司新闻、公司研报、说吧等功能。

公司新闻 公司研报 说吧在线

【应用中心】：包括①策略（22种智能策略功能）/②锦囊（机会提示/风险提示/盘中云股/强势股推荐）/③应用（搜一/搜二/赢股八阵图）等三个功能快捷键。

【名师直播间】：位于主窗口的右侧位置，由容维公司执业团队组成，用户可以及时观看正处于“直播中”的节目，所有投顾节目都会通过“实时播报”栏目滚动播出。其中



具有打开与收缩功能。

【AI 指示】：系统会自动将公司智能策略的指令进行统计分类，涉及的个股涨跌波动时，系统会自动进行信息提示。

【走马灯】：系统会滚动播出证券市场重要的相关信息。



自选股：点击自选股进入自选股列表，此功能与【菜单栏】功能菜单下“自选股”功能是一样的，自选股及自选股板块的设定可通过【菜单栏】系统下的“自选股设定”/“自选股板块设定”通过功能菜单中的↑上移，↓下移，+添加，删除，置顶，置底等功能完成操作后，点击“确定”键即可；也可以在查阅指数或股票时，点击鼠标右键进行设定。



“自选股设定” / “自选股板块设定”

走势图/K线图中点击鼠标右键

周期：包括固定选项与自定义周期两部分，固定选择有：①分时（1分钟/5分钟/10分钟/15分钟/30分钟/60分钟/80分钟/90分钟/120分钟），②K线（日线/2日线/3日线/周线/月线/季线/年线），③更多（2日至15日）；④自定义周期，可以自由设定天数（数值范围为1-99天）

涨停早知道

涨停早知道：点击 **涨停早知道** 进入，可以看到昨日盘面热点评论/每天2只优选个股提示，入选理由有题材驱动与技术面分析两个栏目。



第二章 容维软件具体操作

一、容维软件的安装

1、容维软件的下载与安装

1.1 【U 盘安装】将容维公司寄邮给您的特制 U 盘连接到计算机 USB 接口，让其自动运行即可。

1.2 【容维官网下载】

1.2.1 百度搜索：百家财富网或直接打开容维官网“www.romaway.com”

1.2.2 在容维官网（百家财富网）右上角，点击确认“下载”菜单



1.2.3 容维创富软件客户端下载[如登录时，忘记账号密码请拨打客服热线 400-6570366。]



1.2.3.1 容维软件的其他下载

容维创富软件还有其它 2 种形式下载，分别为①无数据版/②非安装版下载；服务方式有 4 种，即：①股玩游戏客户端（投资者证券技术训练的软件）/②容维软件讲解视频/③软件产品说明书/④百家云股 APP（容维软件移动版）。

2、容维软件安装

在这里，我们建议用户使用缺省的路径进行安装（缺省路径为 c:\RomaWay）然后将鼠标光标放置“安即安装”点击鼠标左键，（如果想更改路径进行安装，可以选择浏览按钮进行路径的更改），弹出如下图所示的界面：



2.1 容维软件的安装界面



2.2 容维软件的登陆界面



点击确认

3、容软件的打开

可以选择桌面上的“容维创富”快捷方式，按鼠标右键双击进行打开。也可以从“程序”中选择容维创富，用鼠标左键单击右下角“开始”选择，点击“程序（P）”，在菜单中的“容维创富”目录中的“容维创富—您的操盘利器”按鼠标左键，即可打开“容维创富”软件。



3.1 容维软件的使用

3.1.1 容维软件登陆



登陆时，用户的账号与密码，只需输入一次，之后系统会自动默认；之后系统会自动系统会自动匹配最优的网络连接服务器进行连接。

3.1.2 容维软件数据下载

数据下载: 软件登录时下载每日数据
 软件退出时下载每日数据
 手动下载每日数据

数据更新设置
 显示股票时,自动下载该股票最新数据

在数据下载方面，用户有3种方式可以选择，即：①登录时下载/②退出时下载/③手动下载，系统默认为“手动下载”。

二、鼠标操作

1、鼠标操作常用术语

1.1 点击/单击：移动鼠标到某目标并按鼠标左键一次，称"点击"该目标。

线、高级云搜索、中华方圆图统计、中华方圆图搜索、根搜索、创富搜索。

(8) **视图**[个股及技术指标的显示方式]：一图/二图/三图/四图/五图、股票列表、多股同列-4图/9图，版面管理/版面设置/版面列表，显示数据下载信息。

(9) **系统**[系统设置/指标设置功能]：系统设置、连接服务器/断开服务器、更新系统板块、下载最新数据、个股化数据同步、设定自选股/设定自选股板块、技术指数参数设置。

(10) **帮助**[用户使用的综合查询与帮助系统]：容维官网、当前版本、升级纪录、容维系统综述、基本功能操作指南、特色功能操作指南、续费方法、查询服务期、视频讲解（软件/智能策略/股票智能实时盯盘）、安全警示、董事长邮箱。

2、鼠标右键菜单

在K线状态下，点击鼠标右键，可以选择容维软件中的技术指标，“√”即被选中。



3、K线周期切换

[多周期运算是容维软件的使用特色之一，用户可以通过小键盘进行切换]

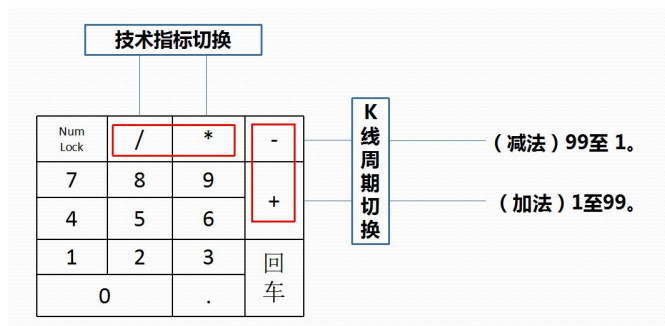

4、快捷键菜单

	快捷键	对应功能			
涨幅排名			K 线 周期切换	[[91]]	1 分钟
				[[92]]	5 分钟
				[[93]]	15 分钟
				[[94]]	30 分钟
				[[95]]	60 分钟
涨幅综合				[[96]]	日线
				[[97]]	周线
				[[98]]	月线
				[[99]]	10 分钟
市场分类			功能切换	[[01]]	短线趋势
				[[02]]	短线信号
				[[03 或 F3]]	上证指数
				[[04 或 F4]]	深证指数
				[[05 或 F5]]	视图切换
				[[06]]	自选股
			快捷键菜单		

第三章 工具条菜单使用说明

一、股票类别

自选股：可将您所设定的自选股全部显示出来。[注：设定自选股的方法]有两种操作方式，其一是在“系统”菜单下“设定自选股”功能栏设定股票列表，例如将招商银行设置为自选股；其二是在 K 线状态下，点击鼠标右键的“自选股”选项，将其设定为自选股。

系统板块：可看到容维概念与容维行业两个功能栏。[注：（1）容维概念：可以是将行业相近、题材相同的个股集中在一起，方便用户的跟踪与选取；（2）容维行业：以证监会设定的标准，进行上市公司行业的区分与设定。]

“涨跌”、“涨幅”等信息。]

中小企业：在深圳证券交易所上市的全部中小企业股票，中小板代码为 00 开头，共 6 位，即 00****。[注：功能同上]

融资融券：在证券市场开通融资融券业务的全部上市公司。[注：功能同上]

港股：在香港证券交易所上市的全部港票，以 70 开头，共 6 位，即 70****。[注：功能同上]

创业板：在深圳证券交易所上市的全部创业板股票，创业板为 30 开头，共 6 位，即 30****。[注：以自主创新企业及其他成长型创业企业为服务对象，具有上市门槛低，信息披露监管严格等特点，它的成长性和市场风险均要高于主板，其查询功能同上。]

科创板：在深圳证券交易所上市的全部科创板股票，中小板代码为 688 开头，共 6 位，即 688***。[注：功能同上]

全部股票：在上交所与深交所上市的所有个股、指数、上市公司投票、容维概念/容维行业、新三板个股信息的动态排序。[注：包括“代码”、“名称”、“开盘价”、“最高价”、“最低价”、“最新”、“涨跌”、“涨幅”等信息。]

导出股票列表：所见即所得，凡是股票列表排序中能够看到的数据，都可以通过 TXT 的文字格式，导出其股票代码全部列表，即 000***或 60****等等。

导入股票列表：将个股代码用 TXT 文字格式，依次进行靠左且单行显示，形成独立的 TXT 文本文件，点击后即可导出相应的股票列表。

导出股票数据：所见即所得，凡是股票列表排序中能够看到的数据，都可以通过表格 *.xls 与文本*.TXT 的形成导出来。

二、中线列表

容维中线买入信号股票列表[当日发出买入信号]：将当日发出容维创富中线系统买入信号提示的个股显示出来，趋势代码为 1010101，第一位 1：表示当前运行趋势为上升趋势；第 3 位的 1：表示当前运行是第 1 波段；第 5 位的 1：代表短线为上升趋势，最后两位表示运行天数。[注：系统默认的个股范围为 A 股/B 股/指数/容维行业/容维概念。]

序号	代码	名称	中线当前趋势	中线起始日期	中线起始价	中线持续天数	中线上扬价	中线下降价	中线涨跌幅
1	000002 R	万科A	1010101	20200407	27.07	1	26.84	15.25	0.00
2	000014	沙河股份	1010101	20200407	8.32	1	8.10	7.27	0.00
3	000020	深华发A	1010101	20200407	9.82	1	9.50	7.69	0.00
4	000038	深大通	1010101	20200407	9.80	1	9.18	6.48	0.00



容维中线买入信号预览列表: 是指数或个股内在趋势由弱转强的功能列表, 预测其第二天的上涨幅度会有以下 4 种情况, 即 1%, 3%, 5%, 自定义涨幅。



容维中线卖出信号预览列表: 是指数或个股内在趋势由强转弱的功能列表, 预测其第二天的下跌幅度会有以下 4 种情况, 即 1%, 3%, 5%, 自定义涨幅。



容维中线趋势价格查询列表: 持续下降价格为 0 代表着其个股内在趋势非常强, 可通过自定义的天数进行查询。

容维中线趋势价格查询
×

持续 天下降价格为零

寻找出下降价格连续几日为零元，在市场中处于强势品种的股票！

确定

取消

三、短线列表

容维短线买入信号股票列表[当日发出买入信号]：将当日发出容维创富短线系统买入信号提示的个股显示出来，趋势代码为 1010101，第一位 1：表示当前运行趋势为上升趋势；第 3 位的 1：表示当前运行是第 1 波段；第 5 位的 1：代表短线为上升趋势，最后两位表示运行天数。[注：系统默认的个股范围为 A 股/B 股/指数/容维行业/容维概念。]

序号	代码	名称	短线当前趋势	短线起始日期	短线起始价	短线持续天数	短线上升价	短线下降价	短线涨跌幅
1	000007	全新好	1010101	20200407	8.19	1	8.12	7.72	0.00
2	000026	飞亚达	1010101	20200407	8.85	1	8.63	8.24	0.00
3	000031 R	大悦城	1010101	20200407	5.47	1	5.44	5.21	0.00
4	000035	中国天楹	1010101	20200407	4.88	1	4.81	4.39	0.00
5	000037	深南电A	1010101	20200407	12.12	1	11.42	11.26	0.00

容维短线卖出信号股票列表[当日发出卖出信号]：将当日发出容维创富短线系统卖出信号提示的个股显示出来，趋势代码为 9010901，第一位 9：表示当前运行趋势为下降趋势；第 3 位的 1：表示当前运行是第 1 波段；第 5 位的 9：代表短线为下降趋势，最后两位表示运行天数。[注：系统默认的个股范围为 A 股/B 股/指数/容维行业/容维概念。]

序号	代码	名称	短线当前趋势	短线起始日期	短线起始价	短线持续天数	短线上升价	短线下降价	短线涨跌幅
1	002058	威尔泰	9010901	20200407	16.84	1	17.97	16.78	0.00
2	002928	华夏航空	9010901	20200407	12.30	1	12.86	12.44	0.00
3	002929	润建股份	9010901	20200407	35.67	1	36.41	36.30	0.00
4	113016	小康转债	9010901	20200407	102.99	1	106.37	103.31	0.00
5	113526	联泰转债	9010901	20200407	129.70	1	137.00	131.09	0.00

容维短线上升趋势股票列表：将所有处于容维创富短线系统买入信号提示的个股显示出来，将趋势代码为所有 1 开头的个股显示出来，如 103050、1010111 等等。[注：系统默认的个股范围为 A 股/B 股/指数/容维行业/容维概念。]

序号	代码	名称	短线当前趋势	短线起始日期	短线起始价	短线持续天数	短线上升价	短线下降价	短线涨跌幅
1	300526	中潜股份	1030501	20200227	68.68	28	222.23	168.30	151.60
2	300048	合康新能	1070105	20200218	2.35	35	4.69	3.59	143.40
3	600127	金健米业	1010111	20200323	4.81	11	8.63	6.18	125.78
4	600855 R	航天长峰	1010111	20200323	12.66	11	22.19	15.56	112.95
5	002977	天箭科技	1020102	20200319	52.24	13	113.83	87.05	101.00

容维趋势卖出信号预测查询
×

跌1%
跌3%
跌5%
自定义

下一交易日跌幅超过1%就有可能发出卖出信号的所有股票

确定

取消

四、信号搜索

中线短线同时买入信号股票搜索：将当日发出容维创富中线/短线系统买入信号提示的个股显示出来，即将容维中线系统与容维短线系统，当日趋势代码为 1010101 的个股全部显示出来。注：第一位 1：表示当前运行趋势为上升趋势；第 3 位的 1：表示当前运行是第 1 波段；第 5 位的 1：代表短线为上升趋势，最后两位表示运行天数。[注：系统默认的个股范围为 A 股/B 股/指数/容维行业/容维概念。]

序号	代码	名称	中线当前趋势	短线当前趋势	中线起始日期
1	000060 R	中金岭南	1010101	1010101	20200407
2	000062 R	深圳华强	1010101	1010101	20200407
3	000159	国际实业	1010101	1010101	20200407
4	000338 R	潍柴动力	1010101	1010101	20200407

中线短线同时卖出信号股票搜索：将当日发出容维创富中线/短线系统卖出信号提示的个股显示出来。[注：系统默认的个股范围为 A 股/B 股/指数/容维行业/容维概念。]

序号	代码	名称	中线当前趋势	短线当前趋势	中线起始日期
1	159005	添富快钱	9010901	9010901	20200407

中线短线同时上升趋势股票搜索：将所有处于容维创富中线/短线系统买入信号提示的个股显示出来。[注：系统默认的个股范围为 A 股/B 股/指数/容维行业/容维概念。]

序号	代码	名称	中线当前趋势	短线当前趋势	中线起始日期
1	300526	中潜股份	1040501	1030501	20200123
2	603200	上海洗霸	1060103	1020102	20191216
3	300048	合康新能	1080109	1070105	20200219
4	002320	海峡股份	1120104	1020105	20191017

中线短线同时下降趋势股票搜索：将所有处于容维创富中线/短线系统卖出信号提示的

级以上/8级以上/9级以上/10级，注：最高级为10级，级别越高，可信度越强；②运行趋势：共有2个，即上升趋势：代表其趋势向上，有一定做多能力；下降趋势：代表其运行趋势较弱，仍有下跌风险；③星度：共有8个选择，即1级以上/2级以上/3级以上/4级以上/5级以上/6级以上/7级以上/8级，注：最高星级为8级，级别越高，可信度越强；④安全区域：进入此区域，说明个股内在走势较为安全，未进入此区域或刚刚脱离此区域，则潜在风险较大，建议谨慎；2、高级设定，有3个选项，可通过容维趋势状态与容维趋势代码进行选择，（1）容维趋势状态下，有3个选择，即①短线状态、②中线状态、③中短线状态，注：系统自动默认“中短线状态”，（2）主趋势确定，有3个选择，即①上升趋势，②下降趋势，③盘整趋势；（3）当前波段，有3个选项，即①全部波段，②1-19级，③20级以上；（4）当前趋势，有3个选项，即①上升趋势、②下降趋势、③盘整趋势；（5）持续天数，有3个选项，即①大于、②小于、③等于；（6）天数，可以自定义填写。3、个股选择范围，共有3个选项，即固定板块，系统板块，其他，①固定板块，系统默认上海A股与深圳A股；②系统板块：包括容维概念与容维行业；③其它：指定当前的股票列表，此功能可用于自选股的应用。

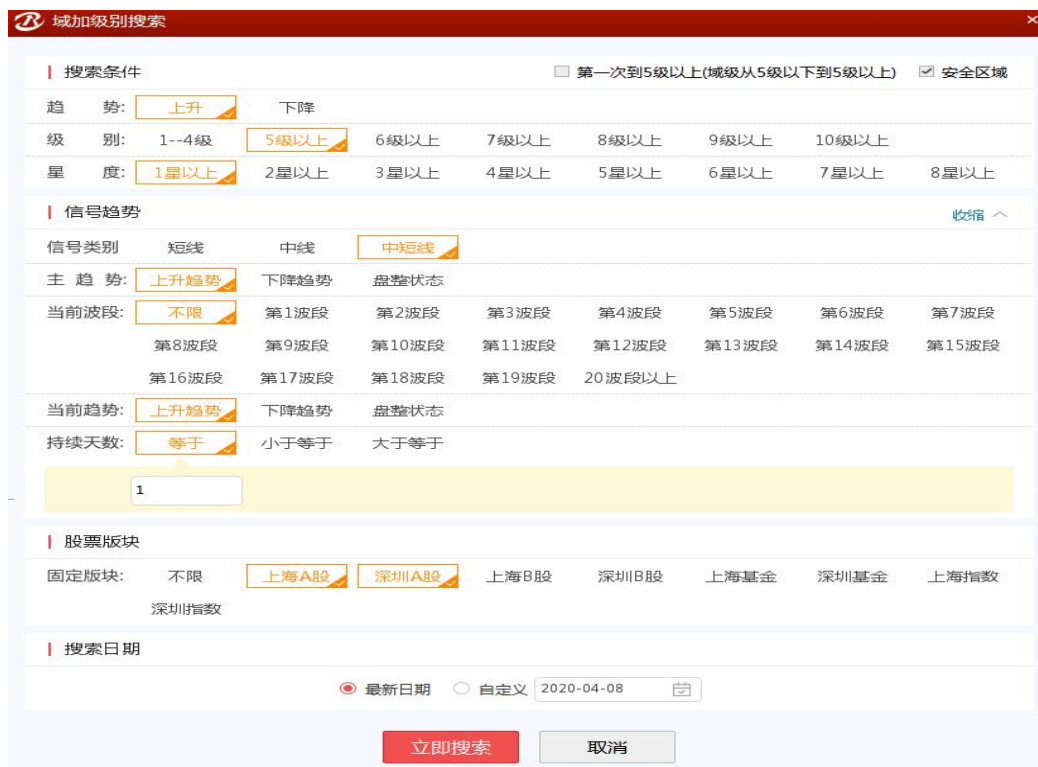

搜二（实时域加级别5级以上股票搜索）：是域加级别实时级别提示功能，有3个选项，即星度、级别、时间，1、星度：星度越高，可信度越强，最高星度为8星；2、级别：级别越高，可信度越强，最高级别为10级；3、时间，从10:00开始，每半小时一次，全

天8次；4、等于时间：即当前最新时间的数据。

实时域加级别
✕

全部
10:00
10:30
11:00
11:30
13:30
14:00
14:30
15:00

级别

星度

序号	股票名称	实时涨幅	日期	时间	级别	星度
1	博汇纸业 600966	-0.16 -2.12%	20200408	10:30:00	5级	2
2	*ST华电B 900937	0.00 1.87%	20200408	10:27:09	5级	2
3	东凌国际 000893	0.05 0.73%	20200408	10:00:00	6级	2
4	通达股份 002560	0.11 1.38%	20200408	10:00:00	5级	1
5	海天精工 601882	0.68 9.96%	20200408	10:00:00	5级	2
6	安井食品 603345	3.02 3.50%	20200408	10:00:00	6级	4

域加级别1-3级：指数或个股产生阶段性上涨的概率较大

域加级别4-6级：指数或个股产生中级上涨的概率较大，星度为5星或5星以上时表现较为明显

域加级别7-10级：指数或个股产生大级别上涨的概率较大，星度为5星或5星以上时可操作性相对较

赢股八阵图：系统共有8个股票池，凡是符合买入或卖出条件的个股，都能够进入公司即定的股票池，其中6个为买入模式，即初赢阵、中赢阵、大赢阵、稳赢阵、超赢阵、激进阵；2个为卖出模式，即风险阵、止赢阵，投资者可结合容维软件的其他指标加以确认。在日线/周线/月线等3个运行周期中运行。

[注：买入模式，共有6种，分别为：①初赢阵：蓄势充分，短线存在突然发力的可能性；②中赢阵：技术形态较好，走势稳健；③大赢阵：股价站稳中长期成本线之上，投资较为安全；④稳赢阵：主力介入较深，存在突破加速的可能性；⑤超赢阵：股性较为活跃，存在一定短线获利机会；⑥激进阵：走势较为凶悍，建议快进快出；卖出模式共有2种，分别为①止赢阵：股价存在下调风险，建议及时离场；②风险阵：股价跌破多条均线支撑，不具备盈利特征，建议卖出。]

所有分类 >

八阵图:
初赢阵
中赢阵
大赢阵
稳赢阵
超赢阵
激进阵
止赢阵
风险阵

股票类别:
不限
沪深A股
沪深B股
沪深指数
我的自选

分析周期:
日线
周线
月线

在列表中显示

序号	股票名称	最新价格	实时涨幅	分析周期	调入时间	备注
1	金螳螂 002081	8.22	-0.07 -0.84%	日线	20200324	
2	兴业科技 002674	10.93	0.61 5.91%	日线	20200324	
3	浙江龙盛 600352	12.22	0.03 0.25%	日线	20200324	
4	海澜之家 600398	6.53	0.04 0.62%	日线	20200324	
5	集友股份 603429	35.98	0.65 1.84%	日线	20200324	
6	北方国际 000065	7.38	0.04 0.54%	日线	20200204	
7	山推股份 000680	3.30	0.02 0.61%	日线	20200204	
8	招商公路 001965	7.00	-0.01 -0.14%	日线	20200204	
9	荣盛发展	8.07	-0.17	日线	20200204	

说明：(1) 同一阵中已存在的个股，可能有新的条件再次满足，不要重复进入。(2) 止赢阵中的股票必须是前面6个买入阵中已有的股票，保留7日即可。(3) 进入6个买入阵的个股，只要不被调出，不论时间长短，都保留在各自阵中。(4) 允许各买入阵中有股票有交叉，但不允许6个买入阵中股票与止赢阵有交叉。(5) 新进入或仍存在于止赢阵与风险阵中的股票，不允许进入6个买入阵中。(6) 条件持续满足的已存在止赢阵与风险阵中的个股仍保留在止赢阵与风险阵中，但最多不超过7个交易日。

<p>初赢阵</p> <p>所列股票从炒作角度而言，已是箭在弦上不得不发，如机会得当存在一飞冲天的可能，也有可能做假突破突然回杀，建议放手一搏，但需多加防范注意止盈止损。</p>	<p>中赢阵</p> <p>所列股票技术形态良好，走势稳健，后续机会较大，可大胆建仓。</p>	<p>大赢阵</p> <p>从成本线及运作图谱观察，该类走势已进入稳健区，虽然存在不确定时间，但有一定的波动，却都无伤大雅，不影响我们对该股未来收益的期待，高调建议积极介入期待收获。</p>	<p>稳赢阵</p> <p>所列股票资金介入较深，进退皆由主力随心所欲，我们的判断是该股已进入长线加速区域状态，应有较大获利空间，可大胆跟进并持有。</p>
<p>超赢阵</p> <p>所列股票现阶段具有高流动性特征，个股存在较大获利机会，但同时也需要规避市场潜在的投资风险，在此建议切勿恋战、快进快出。</p>	<p>激进阵</p> <p>所列股票已进入投资区域，存在突然加速直线上攻或假突破反手做空的可能性，在此建议在做好风险控制的情况下稳健投资。</p>	<p>风险阵</p> <p>所列股票短线存在下调风险，时间、幅度虽不能明确，为确保本金安全及盈利，我们建议及早归避，不沾不碰。</p>	<p>止盈阵</p> <p>所列股票已不具备炒作条件，虽然行情可能有所反复，但我们坚决建议逐步减仓至清仓。</p>

红色货币：系统由高点指标与低点指标构成，在K线上的表现形式为“英文+数字”，每一个均代表一个投资策略，共有3个分析周期，即日线/周线/月线；系统会根据历史数据进行成功率分析，以数据的形式提示用户。

所有分类 >

信号类别: 高点 低点

分析周期: 不限 日线 周线 月线

股票类别: 不限 上海A股 深圳A股 上海B股 深圳B股 上海基金 深圳基金 上海指数

深圳指数

搜索日期: 最新日期 自定义

☰ 在列表中显示

序号	股票名称	最新价格	实时涨幅	日线 5天成功率	周线 5天成功率	月线 5天成功率
1	沙河股份 000014	8.23	-0.09 -1.08%			涨: 70.20% 跌: 18.20%
2	深科技 000021	20.68	-1.89 -8.37%			涨: 74.50% 跌: 14.70%
3	张家界 000430	5.06	0.23 4.76%			涨: 65.00% 跌: 21.20%
4	建投能源 000600	4.45	0.01 0.23%			涨: 62.70% 跌: 20.50%
5	漳泽电力 000767	2.14	0.00 0.00%			涨: 68.70% 跌: 31.20%
6	*ST安凯 000868	4.04	0.08 2.02%		涨: 66.40% 跌: 19.80%	
7	威尔泰 002058	16.61	-0.23 -1.37%		涨: 66.40% 跌: 19.80%	
8	南岭民爆 002096	5.97	0.02 0.34%		涨: 60.90% 跌: 18.60%	
9	乐通股份 002319	6.96	0.03 0.43%			涨: 72.40% 跌: 14.40%

五、智能荐股

盘中荐股：由容维投顾团队结合容维软件的技术指标以及基础面分析，通过盘中荐股进行个股操作提示，信息更新后，信息会自动弹出，用户可以看到股票代码/股票名称/推荐时效/推荐区间/推荐人/执业证书编号/推荐类型/推荐理由等信息，本功能支持历史跟踪，用户只需确定起始时间与结束时间，即可以进行信息查询，也可以通过列表显示的形式查阅。

盘中荐股

今天 昨天 前天 近1周 近1月

Table with 8 columns: 序号, 股票名称, 实时涨幅, 推荐日期, 推荐时效, 推荐区间, 推荐人, 推荐类型. Rows include 神州数码, 长城电工, 新华制药.

盘中云股：系统运用容维大计算数据，通过多周期运算，可对指数、个股、自选股进行“多级共振”分析，系统提供了60分钟/日/2日/3日/周/月等6个周期，板块及热点的持续性跟个股的表现都能一目了然的显示出来。

盘中云股界面截图，包含筛选条件和共振分析表格。表格列出了不同周期（60分钟, 日, 2日, 3日, 周, 月）下的股票及其共振指标。

盘中云股投顾：容维投顾团队在“盘中云股”功能精选个股的前提下，结合行业分析、基本面分析，为用户提供一个更为精准的投资参考。

盘中云股投顾界面截图，展示了投顾团队成员头像及姓名，下方是搜索框和荐股列表。列表包含股票名称、价格、涨幅、投顾人、发布时间及投资建议。

火牛图：系统采用容维软件的多周期运算原理，对指数与个股形成多头趋势与空头趋势的周期进行重新计算与规划，在传统分时/日线/周线/月线/年线的周期的基础上，增加了1-99日周期分析模式，帮助用户在短时间内找到具备持续拉升概率的投资品种，是市场不可多得的投资利器。

火牛图

所有分类 > 收缩

股票状态: **买入状态** 卖出状态

时间范围: **今天** 昨天 前天 近1周 近1月

股票类别: **不限** 沪深A股 沪深B股 沪深指数 我的自选

分析周期: 不限 1日 2日 3日 4日 5日 6日 7日 8日 9日 10日 11日 12日 13日 14日 15日 16日 17日 18日 19日 20日

序号	股票名称	最新价格	实时涨幅	日期	周期	标号	备注
1	茂硕电源 002660	10.72	0.26 2.49%	20200408 1130	120分钟	(1)	
2	回天新材 300041	12.83	0.25 1.99%	20200408 1130	120分钟	(1, 4)	
3	福安药业 300194	7.09	0.29 4.26%	20200408 1130	120分钟	(1, 4)	
4	新易盛 300502	68.99	4.99 7.80%	20200408 1130	120分钟	(1, 4, 43)	
5	四川路桥 600039	3.95	0.04 1.02%	20200408 1130	120分钟	(1, 4)	
6	人福医药 600079	17.97	1.51 9.17%	20200408 1130	120分钟	(1, 4)	
7	片仔癀 600436	130.46	2.26 1.76%	20200408 1130	120分钟	(1, 4)	
8	九州通 600998	17.98	0.11 0.62%	20200408 1130	120分钟	(1, 4)	

在列表中显示

XY荐股: 系统是容维软件量化策略的产品, 凡是符合买入或卖出条件的个股, 系统都会为其设定分析周期, 以及卖出(获利)周期, 是一个完全封闭式的操作模式, 非常适合于波段操作的投资者使用。

XY荐股

今天 昨天 前天 近1周 近1月

序号	股票名称	实时涨幅	推送日期	推送时间	周期	获利周期
1	集泰股份 002909	-0.49 -3.87%	20200408	105957	以1日为一个周期, 该股未来一段时间内表现活跃	在第5个周期卖出获得最大收益的概率最大
2	博晖创新 300318	-0.01 -0.18%	20200408	113000	以120'为一个周期, 该股未来一段时间内表现活跃	在第3个周期卖出获得最大收益的概率最大
3	贝斯美 300796	0.86 3.69%	20200408	133000	以30'为一个周期, 该股未来一段时间内表现活跃	在第4个周期卖出获得最大收益的概率最大
4	万通地产 600246	-0.33 -4.54%	20200408	150000	以1日为一个周期, 该股未来一段时间内表现活跃	在第5个周期卖出获得最大收益的概率最大

四只小猫: 在60分钟K线上出现4颗阳线, 我们称为四只小猫, 在14:30分自动弹出, 主要功能是帮助用户找到第二个交易日上涨或跳空高开的个股, 这个功能比较适合于短线客进行高抛低吸。

四只小猫

今天 昨天 前天 近1周 近1月

序号	股票名称	实时涨幅	推送日期	分析周期
1	凌霄泵业 002884	0.22 1.43%	20200408	60分钟
2	东方银星 600753	0.27 1.95%	20200408	60分钟

机会提示: 本系统是容维锦囊的一部分, 提示用户买入机会, 从60分钟/日线/周线/月线等4个周期进行提示, 同时可以对指数/沪深A股/自选股进行分析, 非常适合于中线白

马行情。

机会提示
✕

所有分类 >

时间范围: 今天 昨天 前天

股票类别: 不限 沪深A股 沪深B股 沪深指数 我的自选

信号共振: 不限 二级以上 三级以上 四级以上 五级以上

☰ 在列表中显示

序号	60分钟	日	周	月
1	远洋运输 880465	6.89 0.96%		

风险提示: 本系统是容维锦囊的一部分，提示用户卖出机会，从 60 分钟/日线/周线/月线等 4 个周期进行提示，同时可以对指数/沪深 A 股/自选股进行分析，非常适合于波段操作。

风险提示
✕

所有分类 >

时间范围: 今天 昨天 前天

股票类别: 不限 沪深A股 沪深B股 沪深指数 我的自选

信号共振: 不限 二级以上 三级以上 四级以上 五级以上

☰ 在列表中显示

序号	60分钟	日	周	月
1	深科技 000021	-2.17 -9.61%		
2				德赛电池 000049 0.23 0.64%
3				珠海中富 000659 0.03 1.37%
4		正虹科技 000702 0.14 2.13%		
5		冀东装备 000856 0.04 0.44%		
6		山东威达 002026 0.03 0.60%		

加急电报: 本系统是容维量化的一部分，与 XY 荐股的功能相近，可同时发出买入或卖出指令，通过多周期的模块运算，如个股连续出现多次卖出提示，如下图所示，在 80 分钟与 90 分钟的运行周期均对龙溪股份 600592/青岛啤酒 600600 发出卖出指令，预示其后风险较大，建议及时卖出或减仓。

加急电报
✕

买卖状态: 不限 买入 卖出

时间范围: 今天 昨天 前天 近1周 近1月

股票类别: 不限 沪深A股 沪深B股 沪深指数 我的自选

分析周期: 不限 日 30分钟 60分钟 80分钟 90分钟 120分钟 2日

*10:35更新当日(交易日)最新数据

☰ 在列表中显示

序号	股票名称	最新价格	实时涨幅	日期	周期	建议	备注
1	沧州大化 600230	8.62	0.13 1.53%	20200408 1430	30分钟	🔴 卖出	
2	广东榕泰 600589	6.71	0.15 2.29%	20200408 1030	30分钟	🟡 买入	
3	龙溪股份 600592	15.16	-0.04 -0.26%	20200408 1100	90分钟	🔴 卖出	
4	龙溪股份 600592	15.16	-0.04 -0.26%	20200408 1050	80分钟	🔴 卖出	
5	青岛啤酒 600600	45.81	-0.73 -1.57%	20200408 1100	90分钟	🔴 卖出	
6	青岛啤酒 600600	45.81	-0.73 -1.57%	20200408 1050	80分钟	🔴 卖出	

十拿九稳:本系统属于中线稳健策略,从稳定收益进行考虑,操作上区别于激进与暴涨暴跌类型,期待获得长期、稳定的投资收益。

抓大牛:系统是“找涨停”的功能延伸,主要是捕捉中长线上涨预期较大的个股,在操作上需要控制好仓位,并不断通过波段操作降低成本,投资周期相对会长一些,在强势行情当中,走势往往会超出市场预期。

曙光又现:是精确跟踪处于横盘震荡,走势上让人感觉犹豫不决且涨跌趋势不明显的个股,运用云计算与人工智能技术进行智能判断,在其持续阴跌、即将止跌回升的重要拐点给出明确的买入提示,选入此策略的个股,后市均可看高一线。

空中加油:是该股短期均线已呈现多头排列,同时短线有一定走势迹象,后市有望继续走高。

一柱擎天:本策略主要是针对进行箱体振荡的个股进行系统性分析,从规律性的角度进行系统性提示。

超级矿机:本策略应用超级算法,对具有创新高潜力及连续上涨概率较大的个股进行系统提示。

乘胜追击:与“出手就有”指标互为补充关系,系统以短线操作为主,且不可恋战、快进快出。

守株待兔:本策略以历史数据为主,通过对个股的系统性分析,从而得出个股周期性波动的规律,同时配合盘面的变化进行系统性提示。

绝地反击:对股价严重超跌,个股短线出现启稳反弹迹象,主力资金回补迹象明显,有突然起动的投资预期。

股神指路:与“智能马”的分析原理相近,都是对即定投资目标提前进行概率分析后得出的系统提示。

快进快出:具有事件驱动特征,个股的成交量与换手率迅速放大,个股呈现异常波动,此时可快进快出锁定短线利润。

注意:

1、所有证券软件产品均不保证盈利,本智能策略所运算出的结果,仅供参考,不构成买卖依据,投资有风险,入市需谨慎。

2、本策略名称仅作为识别之用,不存在以歧义性语言或其他欺骗性手段等进行虚假片面宣传或促销的行为及结果。

3、以上所有数据均来自大数据推演,它具有极高的投资决策参考价值,但不可能100%的准确,证券市场是风险市场,投资者需谨慎抉择,数据仅供参考。

4、以上所有数据均为容维大数据智能策略程序自动运算结果，本公司保证以上智能策略数据运算结果的客观性，并对此数据的真实性负责。

5、不同行情和市场形态下，不同策略的表现各异，请结合市场环境和策略特点择机投资方可获取最大收益。

2、产品功能

容维软件智能策略的每个模型，都可以单独使用，通过指数组合形式与沪深 300 指数进行同期对比，每天系统能自动发出交易提示、持股信息，同时自动给出单位净值的分析报表。



<p>红霞满天</p>	<p>单位净值(2020-04-08) 7.2453 净值增长率: 0.94% (与上一交易日的净值比)</p> <p>单位净值 7.2453，相当于用户用 100 万初始资金，按照本智能策略交易资金总值变为 72453 万(交易费用忽略)，获得策略收益率 624.53 %</p> <p>盈利状况</p> <table border="1"> <tr> <td>近一周 5.19%</td> <td>近一月 4.03%</td> <td>近三月 6.93%</td> </tr> <tr> <td>近一年 50.71%</td> <td>近二年 227.38%</td> <td>近三年 257.12%</td> </tr> </table>	近一周 5.19%	近一月 4.03%	近三月 6.93%	近一年 50.71%	近二年 227.38%	近三年 257.12%
近一周 5.19%	近一月 4.03%	近三月 6.93%					
近一年 50.71%	近二年 227.38%	近三年 257.12%					
<p>单位净值</p> <p>注：按照策略交易，系统会对当前策略指标的单位净值，初始资金增长率进行系统性提示。</p>							

<p>当前持仓</p> <p>注：用户可以查看当前策略最新调入的股票品种，并标注了明确的建议，包括最新持股周期和调入时间，建议您结合当前市场环境及各策略的特点进行操作。</p>	<p>单位净值 当前持仓 交易记录</p> <table border="1"> <thead> <tr> <th>序号</th> <th>股票代码</th> <th>股票名称</th> <th>买入时间</th> <th>盈亏比例</th> </tr> </thead> <tbody> <tr> <td>1</td> <td>600127</td> <td>金健米业</td> <td>20200402</td> <td>25.97 %</td> </tr> </tbody> </table>	序号	股票代码	股票名称	买入时间	盈亏比例	1	600127	金健米业	20200402	25.97 %																									
序号	股票代码	股票名称	买入时间	盈亏比例																																
1	600127	金健米业	20200402	25.97 %																																
<p>交易纪录</p> <p>注：用户可以查看该策略的全部操作纪录，方便您直接感受到策略的特征。</p>	<p>单位净值 当前持仓 交易记录</p> <table border="1"> <thead> <tr> <th>序号</th> <th>股票代码</th> <th>股票名称</th> <th>交易日期</th> <th>交易类型</th> </tr> </thead> <tbody> <tr> <td>1</td> <td>600127</td> <td>金健米业</td> <td>20200402</td> <td>买入</td> </tr> <tr> <td>2</td> <td>300234</td> <td>开尔新材</td> <td>20200331</td> <td>卖出</td> </tr> <tr> <td>3</td> <td>300234</td> <td>开尔新材</td> <td>20200324</td> <td>买入</td> </tr> <tr> <td>4</td> <td>600216</td> <td>浙江医药</td> <td>20200316</td> <td>卖出</td> </tr> <tr> <td>5</td> <td>300002</td> <td>神州泰岳</td> <td>20200311</td> <td>卖出</td> </tr> <tr> <td>6</td> <td>002364</td> <td>中恒电气</td> <td>20200311</td> <td>卖出</td> </tr> </tbody> </table>	序号	股票代码	股票名称	交易日期	交易类型	1	600127	金健米业	20200402	买入	2	300234	开尔新材	20200331	卖出	3	300234	开尔新材	20200324	买入	4	600216	浙江医药	20200316	卖出	5	300002	神州泰岳	20200311	卖出	6	002364	中恒电气	20200311	卖出
序号	股票代码	股票名称	交易日期	交易类型																																
1	600127	金健米业	20200402	买入																																
2	300234	开尔新材	20200331	卖出																																
3	300234	开尔新材	20200324	买入																																
4	600216	浙江医药	20200316	卖出																																
5	300002	神州泰岳	20200311	卖出																																
6	002364	中恒电气	20200311	卖出																																
<p>实时战绩</p> <p>注：容维智能策略系统，会自动跟踪信号发生之后的盘面变化，同时以动态提示的方式，向用户进行提示。</p>	<p>实时战绩</p> <ul style="list-style-type: none">  09:13 绝地反击在04月03日提示的北纬科技涨停, 累计涨幅 21.10%  09:13 找涨停在04月07日提示的八菱科技涨停, 累计涨幅 9.99%  09:13 绝地反击在04月01日提示的西安旅游涨停, 累计涨幅 16.47%  09:13 空中加油在03月30日提示的华资实业涨停, 累计涨幅 46.47%  09:13 空中加油在03月27日提示的德力股份涨停, 累计涨幅 12.69% 																																			
<p>符合条件的个股列表</p> <p>注：凡是符合策略触发条件的个股，系统会以表格的形式展示出来，同时会进行触发周期的提示。</p>	<table border="1"> <thead> <tr> <th>序号</th> <th>代码</th> <th>名称</th> <th>日期</th> <th>时间</th> <th>周期</th> <th>备注</th> </tr> </thead> <tbody> <tr> <td>1</td> <td>600127</td> <td>金健米业</td> <td>20200402</td> <td>150000</td> <td>9日</td> <td>无</td> </tr> <tr> <td>2</td> <td>603676</td> <td>卫信康</td> <td>20200403</td> <td>133000</td> <td>30分钟</td> <td>无</td> </tr> <tr> <td>3</td> <td>600647</td> <td>同达创业</td> <td>20200407</td> <td>100000</td> <td>30分钟</td> <td>无</td> </tr> </tbody> </table>	序号	代码	名称	日期	时间	周期	备注	1	600127	金健米业	20200402	150000	9日	无	2	603676	卫信康	20200403	133000	30分钟	无	3	600647	同达创业	20200407	100000	30分钟	无							
序号	代码	名称	日期	时间	周期	备注																														
1	600127	金健米业	20200402	150000	9日	无																														
2	603676	卫信康	20200403	133000	30分钟	无																														
3	600647	同达创业	20200407	100000	30分钟	无																														

七、工具

市场雷达：对市场内投资品种的 5 分钟涨跌幅进行动态跟踪，提高用户的盯盘效率。

市场雷达 开启状态					市场雷达 关闭状态				
名称	时间	价格	涨幅	5分钟涨幅	名称	时间	价格	涨幅	5分钟涨幅
*ST天雁B	10:03	0.157	4.67%	2.61%	春秋电子	10:04	15.52	-1.77%	2.44%
春秋电子	10:03	15.49	-1.96%	2.24%	艾迪精密	10:04	38.20	2.69%	2.03%
和顺石油	10:03	38.87	-7.87%	2.07%	尚纬股份	10:04	8.24	5.78%	4.04%
尚纬股份	10:03	8.25	5.91%	4.30%	维力医疗	10:04	20.39	0.49%	2.98%

自选股雷达：系统会自动提示生命信号/容维中线/短线系统/盘中云股/云计算生死信号等技术指标的当前状态，及周期显示，提高用户加强自选股管理，高端客户可以看到智能策略/火牛股/根搜索/牛股搜索/云股投顾等信息。

自选股雷达			
名称	时间	信号	周期
上证指数	09:50	新死亡信号	1分钟
创业板指	09:48	新死亡信号	1分钟
创业板指	09:43	新死亡信号	1分钟

子午线：子午线指标共有 21 根，用 Z1 至 Z21 进行排列，分明代表分时与量能的强弱，其中 Z1 最为敏感，Z21 最为稳健；由峰值（最高值 121.34）、中间值（51.60）、谷值（最低值-18.13）三部分构成；同时也可以 3 个周期下（日线/周线/月线）实现动态搜索，系统支持多周期展示，搜索功能是子午线系统的特色之一，分为数值搜索、峰值/谷值搜索、依次抬高搜索，子午线系统还具有“数据输出”功能。

(1) 子午线云搜索：本功能是四个选择区，3 个周期（日线/周线/月线），如下图如示，用户需要搜索到连续上涨 3 个交易日的个股，Z1 代表 1 个交易日，Z2 代表 2 个交易日，Z3 代表 3 个交易日，选择周线/月线也是一样的；股票范围有（固定板块/系统板块/其它）可以选择；数据方面，可以选择最新数据与历史数据，打“√”即为选定，最后点击“确定”即可。



(2) 子午线基准值搜索：系统默认值为 51.60，类似于 MACD 指标的 0 轴，数值可以自由设定，可以在日线/周线/月线状态下进行选择，点击“确定”即可。



(3) 子午线队列云搜索：在子午线四个周期选择的基础上，子午线队列云搜索增加了时间设定（当日/前一日/前二日/前三日），方向设定，数值设定，目标搜索更加明确。

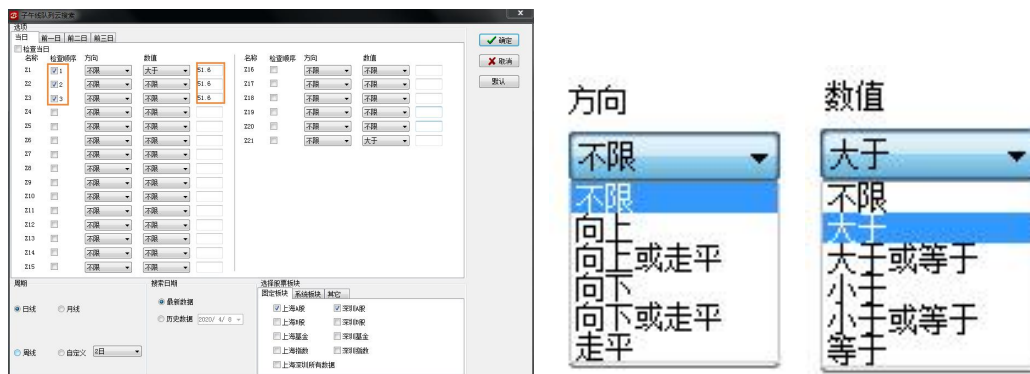

(4) 子午线依次抬高云搜索：在子午线四个周期选择的基础上，子午线依次抬高云搜索在周期上增加了自定义天数，可以从 1 日到 10 日，其他的功能与子午线队列云搜索相近。



(5) **子午线自定义队列云搜索**：此功能是子午线队列云搜索的加强版，可参考数值由 Z1-Z21 增加到 Z1-Z30，同时“方向全部向上”/“方向全部向下”可以一键设定，非常方便。



(6) **子午线数据输出**：所见即所得模式，以当前你的股票列表为标的，进行子午线日线数据的导出，需要注意的是：①当天数据只能下载两次，即午盘数据与收盘数据，数据输出前请下载最新数据；②系统默认导出最新数据；③股票输入范围以显示列表为主，也可选全部 A 股、自选股等等。



高级云搜索：本系统运用证券大数据与云计算技术，形成多种算法模型，可以对指数/个股/自选股进行多周期共振分析，数据有盘中数据/盘后数据两种，搜索类别中带“红点”的，是有符合条件的个股，周期覆盖分时/日线/周线/月线等周期。

所有分类 >

数据类别: 盘中数据 盘后数据

搜索类别: 云搜索-B 云搜索-L 云搜索-C 云搜索-D 云搜索-E 云搜索-F 云搜索-G 云搜索-H 云搜索-K
 云搜索-P 云搜索-R 云搜索-S 云搜索-U 云搜索-W 云搜索-X 云搜索-Y 云搜索-Z
 云搜索-M 云搜索-M1 云搜索-M2 云搜索-N 云搜索-N1 云搜索-Q 云搜索-Q1 云搜索-Q2
 云搜索-T 云搜索-T1 云搜索-T2 云搜索-T3 云搜索-T4 云搜索-T6 云搜索-V 云搜索-V1

股票类别: 不限 沪深A股 沪深B股 沪深指数 我的自选

☰ 在列表中显示

序号	股票名称	最新价格	实时涨幅	时间	分析周期	备注
1	京基智农 000048	24.09	1.62 7.21%	20200409	日	--
2	深赛格 000058	7.34	0.36 5.16%	20200409	日	--
3	丽珠集团 000513	41.35	1.25 3.12%	20200409	日	--
4	长春高新 000661	561.40	12.14 2.21%	20200409	日	--
5	丰乐种业 000713	10.92	0.99 9.97%	20200409	日	--
6	顺鑫农业 000860	62.20	2.09 3.48%	20200409	日	--

中华方圆图统计：系统是利用卫星测距原理，精确锁定指数及个股处于阶段性高点与低点时主力资金特点、个股运行趋势；其中圆图：初期表示有主力资金试盘，如有连续圆图出现，说明有持续资金介入，当连续圆图消失请及时减仓或离场，这是系统给出的风险预警信号；方图：初期表示主力惜售或洗盘，如有连续方图出现，说明有资金回初迹象，可在连续方图消失后进行补仓，然后波段操作。由于方圆图系统共有 1-5 个级别，级别越高，可信度越强，出现连续圆图或 5 级圆的个股极有可能是行业龙头，需要结合其走势，判断盘中热点的持续性；如当日方图总数或圆图总数在 1000 个以上，说明市场将出现投资拐点，谨防市场变盘。

序号	日期	方图总数	圆图总数	一级方	二级方	三级方	四级方	五级方	一级圆	二级圆	三级圆	四级圆	五级圆
1	20200409	22	1378	16	2	--	2	2	946	310	63	45	14
2	20200408	21	480	12	3	3	2	1	261	113	85	3	18
3	20200407	15	784	5	5	3	2	--	615	134	6	11	18
4	20200403	142	315	94	26	11	10	1	275	9	11	--	20
5	20200402	84	557	50	16	15	2	1	503	30	--	3	21
6	20200401	1000	65	214	713	54	6	13	39	--	3	12	11
7	20200331	327	158	209	81	12	16	9	76	13	52	2	15

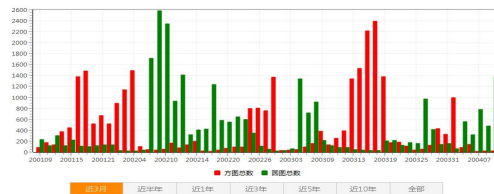

中华方圆图搜索：这是中华方圆图系统与容维中线/容维短线组合的查询功能，系统选择有 3 种（容维短线/容维中线/容维中短线），运行趋势有 3 种（上升趋势/下降趋势/所有

趋势），方圆图级别（1-5级），方圆图类型有3种（方图/圆图/方圆图），搜索时间有2种（最新时间/历史自定义时间），选取范围有4种（深沪A/深沪B/深沪基金/深沪指数）。

选择信号

短线 中线 中短线

选择趋势

上升趋势 下降趋势 所有趋势

选择级数显示

显示一级
显示二级
显示三级
显示四级
显示五级

连续出现: 1天 3天 5天 8天 13天 21天

选择图形

方图 圆图 方圆图

搜索日期

最新日期 自定义 2020-04-09 📅

股票版块

固定版块: 不限 上海A股 深圳A股 上海B股 深圳B股 上海基金 深圳基金

上海指数 深圳指数

根搜索：根据容维 AI 技术，利用多头/多周期/多指标共振原理，通过即定的智能模块对处于启动初期的个股进行多周期分析，是容维软件的高端产品。

所有分类 >									
搜索类别:	根搜索A	根搜索A+	根搜索B	根搜索C	根搜索D	根搜索E	根搜索F	根搜索G	根搜索H
	根搜索I	根搜索J	根搜索K	根搜索L	根搜索M	根搜索M+	根搜索N	根搜索O	根搜索P
	根搜索Q	根搜索T	根搜索W	根搜索X	根搜索Y	根搜索Z			
时间范围:	今天	昨天	前天	近1周	近1月				
股票类别:	不限	沪深A股	沪深B股	沪深指数	我的自选				
分析周期:	不限	日	周	30分钟	60分钟	80分钟	90分钟	120分钟	2日
	3日	4日	5日	6日	7日	8日	9日	10日	11日
	12日	13日	14日	15日	16日	17日	18日	19日	20日
	21日	22日	23日	24日	25日	26日	27日	28日	29日
	30日								

牛根搜索：是根搜索的加强版，通过即定的智能模块对处于平台突破的个股进行多周期分析，是容维软件的高端产品，适合于中短线投资者使用。

所有分类 >									
搜索类别:	牛根搜索D	牛根搜索D+	牛根搜索M+	牛根搜索N	牛根搜索Q+	牛根搜索X	牛根搜索Y		
时间范围:	今天	昨天	前天	近1周	近1月				
股票类别:	不限	沪深A股	沪深B股	沪深指数	我的自选				
分析周期:	不限	日	周	30分钟	60分钟	80分钟	90分钟	120分钟	2日
	3日	4日	5日	6日	7日	8日	9日	10日	11日
	12日	13日	14日	15日	16日	17日	18日	19日	20日

创富搜索：是根搜索的精华版，选股模块更加精准，选取的个股条件极有严格，多数为已形成上升趋势且具有拉升潜力的个股，适合于中线投资者使用。

所有分类 >									
搜索类别:	创富搜索	创富搜索A	创富搜索B	创富搜索K	创富搜索M	创富搜索W	创富搜索W+	创富搜索Q+	创富搜索V+
创富搜索K+									
时间范围:	今天	昨天	前天	近1周	近1月				
股票类别:	不限	沪深A股	沪深B股	沪深指数	我的自选				
分析周期:	不限	日	周	30分钟	60分钟	80分钟	90分钟	120分钟	2日
	3日	4日	5日	6日	7日	8日	9日	10日	11日
	12日	13日	14日	15日	16日	17日	18日	19日	20日

八、视图

一图：在 K 线状态下，可以显示 1 个由技术指标或 K 线组成的画面。

二图：在 K 线状态下，可以同时显示 2 个由技术指标或 K 线组成的画面。

三图：在 K 线状态下，可以同时显示 3 个由技术指标或 K 线组成的画面。

四图：在 K 线状态下，可以同时显示 4 个由技术指标或 K 线组成的画面。

五图：在 K 线状态下，可以同时显示 5 个由技术指标或 K 线组成的画面。

股票列表 F1：将当前状态股票的信息以表格的方式显示出来，一般会有序号、代码、名称、开盘价、最低价、最新、涨跌、涨幅%、现手、总手、委买、委卖、买量、卖量、均线、总金额、振幅%、换手%、委比%、委差、昨收、流通市值、总市值、流通股本、总股本、每股净资产、总资产、净资产、主营收入、投资收益、净益率%、市盈（动）、市净率、所属行业构成。

多股同列-4 图：在 K 线状态下，可以用一个画面同时显示 4 只个股 K 线走势。

多股同列-9 图 F9：在 K 线状态下，可以用一个画面同时显示 9 只个股 K 线走势。

数据下载情况

剩余时间



- 成, 正在保存数据!
- ▶ 开始下载20200408的股票资金流向数据...
- ▶ 20200408 的股票资金流向数据下载完成。
- ▶ 最新至20200408的股票资金流向数据已经全部下载完成, 正在保存数据!

容维公司免责声明

九、系统

系统设置：通过本功能，可以实现网络设置（对自动弹出窗口的设置，如网络消息/最新消息）；K线设置（K线颜色/标尺颜色/数据颜色/K线数量（20-300根））；行情颜色设置；表格颜色设置；外观设置；数据下载；信号设置。

连接服务器：启动后，系统会自动选择最快主站服务器进行连接。

断开服务器：如系统出现数据接收不顺畅时，可断开服务器，重新连接。

更新系统板块：在每次下载最新数据时，系统会自动更新系统板块，一般而言，不需要点击此项功能。

下载最新数据：当出现数据连接不畅或不能显示历史数据时，请点击此功能。

个性化数据同步：用户可将自选股/自选板块/系统设置/技术指标参数设置进行数据上传，如果临时换一台机器，可以通过下载数据更步更新自选股、自选股板块等信息。

自选股

自选板块

系统设置

技术指标参数设置

上传数据
下载数据
关闭

说明：您可以将个性化设置(如自选股、自选板块等)上传到服务器，然后在其它电脑上用同一账号登陆时，从服务器下载这些设置。

设定自选股：通过功能菜单中的↑上移，↓下移，+添加，删除，置顶，置底等功能完成操作后，点击“确定”键即可；也可以在查阅指数或股票时，点击鼠标右键进行设定。



设定自选板块：本功能可以添加板块/修改板块名称/删除板块，同时还具有设定自选股的功能，也可以点击鼠标右键进行设定。



技术指标参数设置：本功能可对3种指标进行设置，即①常用指标（价格均线/成交量均线/KDJ/RSI/MACD）；②特色指标（子午线/乾坤线/中华方圆图/生死信号/集合竞价成交量/红色货币高低点人气）；③更多指标（BIAS 乖离率/BOLL 布林线/BRAR 买卖意愿指标/CCI 顺势指标/DMA 均线差/DMI 趋势/EMV 简易波动/EXPMA 指数平均数/MIKJ 麦克/ROC 变动率/TRIX 三重指数平滑移动平均/VR 成交量变异率/WR 威廉/WVAD 威廉变异离散量/WMS%）。

恢复当前设置 恢复所有设置

常用指标 +

特色指标 -

- 子午线
- 乾坤线
- 中华方圆图
- 生死信号
- 集合竞价成交量**
- 红色货币高低点人气

更多指标 +

价格均线：				名称	天数	宽度	颜色	名称	天数	宽度	颜色
均线1	13	1	黄色	均线11	0	1	黄色				
均线2	55	1	洋红色	均线12	0	1	洋红色				
均线3	200	1	白色	均线13	0	1	白色				
均线4	0	1	蓝色	均线14	0	1	蓝色				
均线5	0	1	红色	均线15	0	1	红色				
均线6	0	1	黄色	均线16	0	1	黄色				
均线7	0	1	洋红色	均线17	0	1	洋红色				
均线8	0	1	白色	均线18	0	1	白色				
均线9	0	1	蓝色	均线19	0	1	蓝色				
均线10	0	1	红色	均线20	0	1	红色				

成交量均线：				名称	天数	颜色	名称	天数	颜色
均线1	13	黄色	均线11	0	黄色				
均线2	55	洋红色	均线12	0	洋红色				
均线3	200	白色	均线13	0	白色				
均线4	0	蓝色	均线14	0	蓝色				
均线5	0	红色	均线15	0	红色				
均线6	0	黄色	均线16	0	黄色				

十、帮助

容维官方网站：点击后可直接打开公司官网（百家财富网，网址：www.romaway.com）。

当前版本：可以查询当前的软件版本。



升级纪录：点击后，可以看到每个版本升级后的功能变化。

2020-03-11 更新版本为 2.6.0.13

- 1、增加涨停早知道
- 2、增加火牛图、加急电报等荐股功能
- 3、修改一些已知的错误

2019-12-03 更新版本为 2.5.0.12

- 1、增加龙虎榜
- 2、增加新股日历
- 3、修改一些已知的错误

容维系统综述：打开之后可以看到容维软件产品说明书。

基本功能操作指南：容维中线系统/容维短线系统/中华方圆图系统使用说明。

特色功能操作指南：容维域加级别系统/子午线系统/红色货币系统使用说明。

续费方法：打开之后，可以看到公司官网的支付页面，链接地址为
(<http://www.romaway.com/About/hkff.html>)

查询服务期：点开后，可以看到客户的使用容维产品的缴费情况，包括产品名称/生效时间/失效时间/倒计时等相关信息。

软件视频讲解：点开后，可以看到容维投顾团队讲解容维软件技术指标的相关视频节目。

智能策略视频讲解：点开后，可以看到容维投顾团队讲解容维软件智能策略的相关视频节目。

股票智能实时盯盘：盘中云股、生死信号的短信订制平台，用户可以在线注册并使用。

投资理财安全警示：公司友情提示大家提高风险识别能力，理性投资，慎对非法集资的各种诱惑。

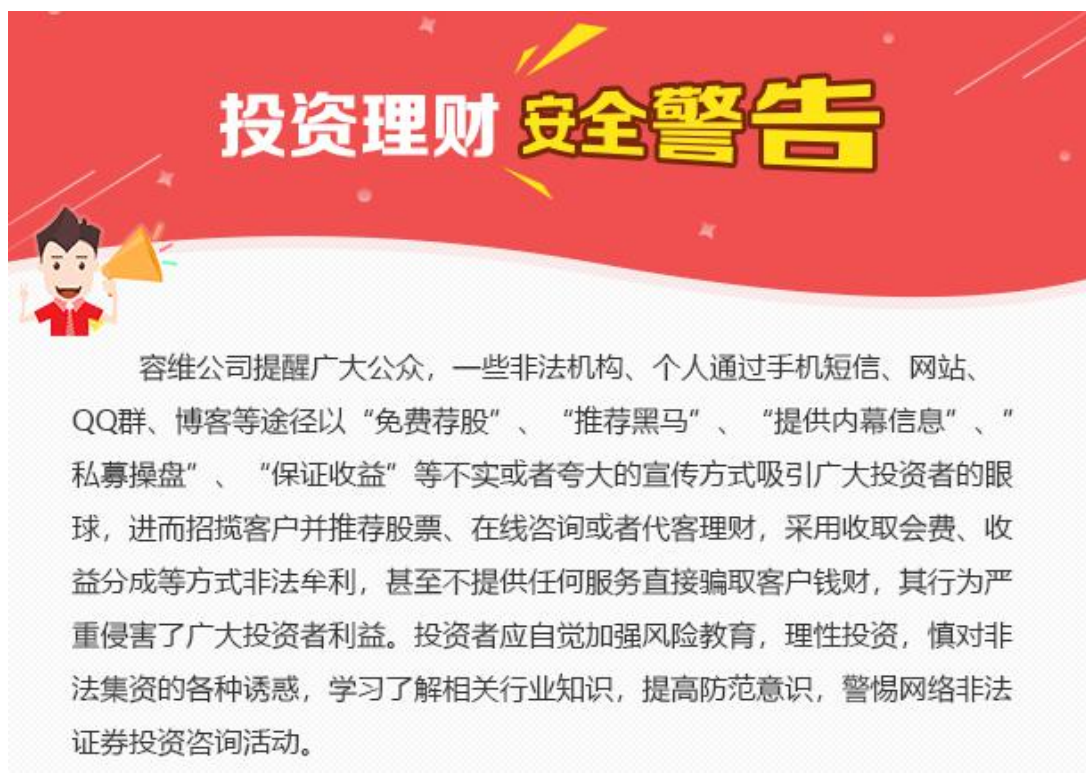

The banner features a red background with a white wavy bottom edge. On the left, there is a cartoon character of a man in a red suit holding a yellow megaphone. The main text '投资理财 安全警告' is written in large, bold, yellow characters with a black outline. Below the banner, the text reads: '容维公司提醒广大公众，一些非法机构、个人通过手机短信、网站、QQ群、博客等途径以“免费荐股”、“推荐黑马”、“提供内幕信息”、“私募操盘”、“保证收益”等不实或者夸大的宣传方式吸引广大投资者的眼球，进而招揽客户并推荐股票、在线咨询或者代客理财，采用收取会费、收益分成等方式非法牟利，甚至不提供任何服务直接骗取客户钱财，其行为严重侵害了广大投资者利益。投资者应自觉加强风险教育，理性投资，慎对非法集资的各种诱惑，学习了解相关行业知识，提高防范意识，警惕网络非法证券投资咨询活动。'

*****董事长邮箱***：**对我们的服务有任何的建议或意见，都可以向我们进行反馈。

 董事长邮箱: romaway_gs@163.com

第四章 主窗口及二级菜单的使用说明

一、主窗口的使用

主窗口 (K线图)：用户在走势图向K线图转换的快捷键，也可以键入“05”或“F5”进行切换。

分时图：可分为个股分时图与指数分时图，点击大盘分时图可以看到个股涨跌幅数据统计以及各指数的涨跌幅统计，而个股分时图只能显示个股的涨跌信息；系统支持大盘叠加功能，系统默认叠加的是上证指数，在走势图界面，点击鼠标右键可以选择多日分时，即当日分时及最新2日至10日的分时。



个股走势图栏目设置：位于主窗口右侧，由四个区域构成，即：报价区(个股成交报价)/技术分析区(技术指标分析)/财务分析区(上市公司财务数据)/资金分析(资金流向数据)。



(1) 报价区：是投资者最为常用的基础功能。

苏宁易购 002024 ^R			
委比	-37.08%	委差	-4206
卖五	9.12	1531	-2
卖四	9.11	2311	-33
卖三	9.10	1870	+10
卖二	9.09	1613	+15
卖一	9.08	450	-24
买一	9.07	59	-88
买二	9.06	912	
买三	9.05	689	
买四	9.04	578	+10
买五	9.03	1331	
成交	9.07	均价	9.09
涨跌	-0.01	开盘	9.10
涨幅	-0.11%	最高	9.10
现量	147	最低	9.07
涨停	9.99	跌停	8.17
总量	7548	金额	686万
换手	0.01%	流通	77.75亿
外盘	4730	内盘	2405
盘后			
总量	---	金额	---

- 名称：股票名称
- 代码：股票代码
- 委比：是金融或证券实盘操作中衡量某一时段买卖盘相对强度的指标。
- 委差：委差 = 委买手数 - 委卖手数
- 成交：股票当日最新价格
- 涨幅：股票当日最新涨跌幅度
- 涨停：股票当日预计的涨停价格
- 总量：股票当日总成交量
- 换手：也称“周转率”，指在一定时间内市场中股票转手买卖的频率。
- 外盘：以卖出价成交的交易。卖出量统计加入外盘
- 均价：股票当日成交的平均价格
- 最高：股票当日成交的最高价格
- 最低：股票当日成交的最低价格
- 跌停：股票当日预计的跌停价格
- 全额：股票当日成交的总成交金额
- 流盘：股票当前的流盘股本数
- 内盘：以“买一”价格成交的交易，买入成交数量统计加入内盘。

(2) 技术分析区：系统提供成交明细/日线走势图/成交均价/指数联动/个股行业价值评估等功能。

<table border="1"> <tbody> <tr><td>14:56</td><td>9.08</td><td>71</td><td>B</td></tr> <tr><td>14:56</td><td>9.07</td><td>52</td><td>S</td></tr> <tr><td>14:56</td><td>9.07</td><td>17</td><td>S</td></tr> <tr><td>14:56</td><td>9.08</td><td>32</td><td>B</td></tr> <tr><td>14:56</td><td>9.08</td><td>4</td><td>B</td></tr> <tr><td>14:56</td><td>9.07</td><td>3</td><td>S</td></tr> <tr><td>14:56</td><td>9.08</td><td>124</td><td>B</td></tr> <tr><td>14:56</td><td>9.07</td><td>229</td><td>S</td></tr> <tr><td>14:56</td><td>9.07</td><td>159</td><td>S</td></tr> <tr><td>14:56</td><td>9.07</td><td>11</td><td>S</td></tr> <tr><td>14:56</td><td>9.07</td><td>180</td><td>S</td></tr> <tr><td>14:56</td><td>9.08</td><td>213</td><td>B</td></tr> <tr><td>14:56</td><td>9.08</td><td>206</td><td>B</td></tr> <tr><td>14:56</td><td>9.08</td><td>68</td><td>B</td></tr> <tr><td>14:56</td><td>9.07</td><td>618</td><td>S</td></tr> <tr><td>14:56</td><td>9.07</td><td>81</td><td>S</td></tr> <tr><td>14:56</td><td>9.08</td><td>308</td><td>B</td></tr> <tr><td>14:56</td><td>9.07</td><td>922</td><td>S</td></tr> <tr><td>14:56</td><td>9.08</td><td>772</td><td>B</td></tr> <tr><td>14:57</td><td>9.07</td><td>268</td><td>S</td></tr> <tr><td>15:00</td><td>9.08</td><td>5610</td><td>B</td></tr> </tbody> </table>	14:56	9.08	71	B	14:56	9.07	52	S	14:56	9.07	17	S	14:56	9.08	32	B	14:56	9.08	4	B	14:56	9.07	3	S	14:56	9.08	124	B	14:56	9.07	229	S	14:56	9.07	159	S	14:56	9.07	11	S	14:56	9.07	180	S	14:56	9.08	213	B	14:56	9.08	206	B	14:56	9.08	68	B	14:56	9.07	618	S	14:56	9.07	81	S	14:56	9.08	308	B	14:56	9.07	922	S	14:56	9.08	772	B	14:57	9.07	268	S	15:00	9.08	5610	B		<table border="1"> <tbody> <tr><td>9.13</td><td>539</td><td>0%</td></tr> <tr><td>9.12</td><td>20967</td><td>5%</td></tr> <tr><td>9.11</td><td>25801</td><td>7%</td></tr> <tr><td>9.10</td><td>50319</td><td>13%</td></tr> <tr><td>9.09</td><td>27765</td><td>7%</td></tr> <tr><td>9.08</td><td>32798</td><td>8%</td></tr> <tr><td>9.07</td><td>34572</td><td>9%</td></tr> <tr><td>9.06</td><td>6207</td><td>2%</td></tr> <tr><td>9.05</td><td>7119</td><td>2%</td></tr> <tr><td>9.04</td><td>12880</td><td>3%</td></tr> <tr><td>9.03</td><td>7065</td><td>2%</td></tr> <tr><td>9.02</td><td>31596</td><td>8%</td></tr> <tr><td>9.01</td><td>60220</td><td>15%</td></tr> <tr><td>9.00</td><td>62616</td><td>16%</td></tr> <tr><td>8.99</td><td>15021</td><td>4%</td></tr> </tbody> </table>	9.13	539	0%	9.12	20967	5%	9.11	25801	7%	9.10	50319	13%	9.09	27765	7%	9.08	32798	8%	9.07	34572	9%	9.06	6207	2%	9.05	7119	2%	9.04	12880	3%	9.03	7065	2%	9.02	31596	8%	9.01	60220	15%	9.00	62616	16%	8.99	15021	4%
14:56	9.08	71	B																																																																																																																																
14:56	9.07	52	S																																																																																																																																
14:56	9.07	17	S																																																																																																																																
14:56	9.08	32	B																																																																																																																																
14:56	9.08	4	B																																																																																																																																
14:56	9.07	3	S																																																																																																																																
14:56	9.08	124	B																																																																																																																																
14:56	9.07	229	S																																																																																																																																
14:56	9.07	159	S																																																																																																																																
14:56	9.07	11	S																																																																																																																																
14:56	9.07	180	S																																																																																																																																
14:56	9.08	213	B																																																																																																																																
14:56	9.08	206	B																																																																																																																																
14:56	9.08	68	B																																																																																																																																
14:56	9.07	618	S																																																																																																																																
14:56	9.07	81	S																																																																																																																																
14:56	9.08	308	B																																																																																																																																
14:56	9.07	922	S																																																																																																																																
14:56	9.08	772	B																																																																																																																																
14:57	9.07	268	S																																																																																																																																
15:00	9.08	5610	B																																																																																																																																
9.13	539	0%																																																																																																																																	
9.12	20967	5%																																																																																																																																	
9.11	25801	7%																																																																																																																																	
9.10	50319	13%																																																																																																																																	
9.09	27765	7%																																																																																																																																	
9.08	32798	8%																																																																																																																																	
9.07	34572	9%																																																																																																																																	
9.06	6207	2%																																																																																																																																	
9.05	7119	2%																																																																																																																																	
9.04	12880	3%																																																																																																																																	
9.03	7065	2%																																																																																																																																	
9.02	31596	8%																																																																																																																																	
9.01	60220	15%																																																																																																																																	
9.00	62616	16%																																																																																																																																	
8.99	15021	4%																																																																																																																																	
<p>笔：指数及个股每分钟成交的数据，其中B代表买入，S代表卖出。</p>	<p>日：在走势图状态下，显示该股K线走势图型。</p>	<p>价：个股相对价格成交的比较及数据统计。</p>																																																																																																																																	

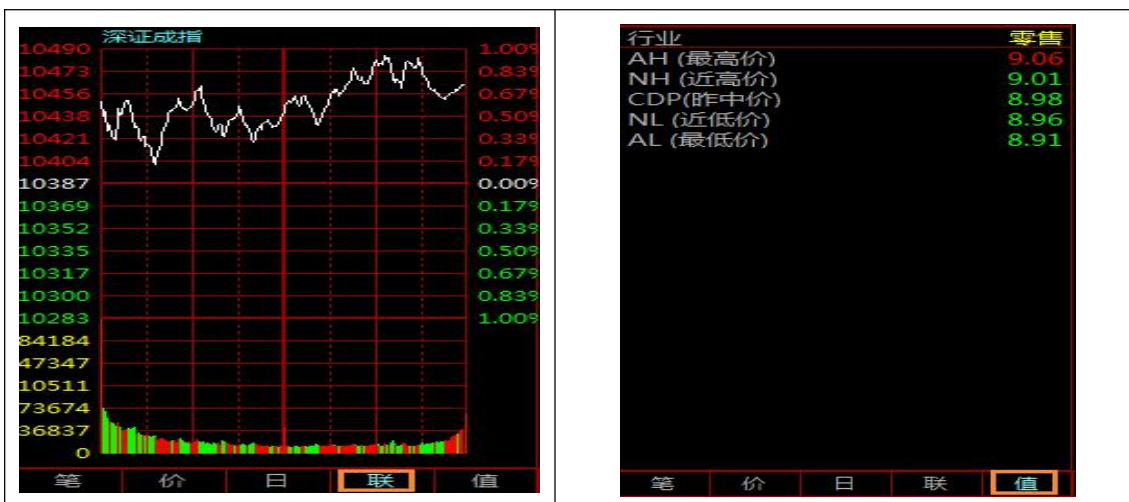

联: 个股在走势图状态下, 点击后可以显示指数的走势图, 上海市场个股显示上证指数, 深圳市场个股显示深证成指走势图。

值: 指当前个股所在的行业, 通过该股当前收盘价与行业最高价、近高价、昨中价、近低价、最低价进行比较, 一般只要该股当前收盘价高于昨中价, 该股短线近期上涨的概率大一些。

(3) **财务分析与股东统计:** 系统提供成交明细/日线走势图/成交均价/指数联动/个股行业价值评估等功能。



财务: 系统对 PT/PB/PEG/PG/毛利率/净利率/ROE/负债率等数据进行统计分析。

股东: 系统对股东持股/分红/融资等数据进行综合分析及提示。

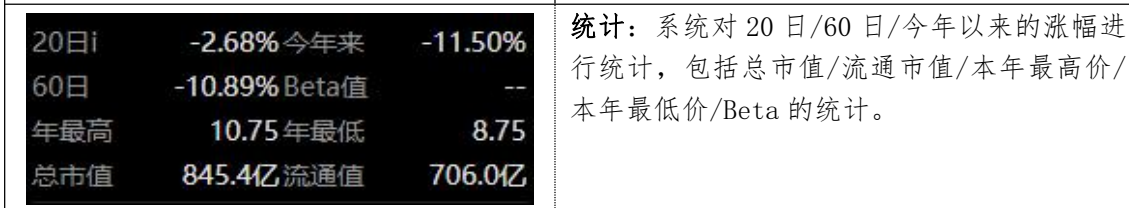

统计: 系统对 20 日/60 日/今年以来的涨幅进行统计, 包括总市值/流通市值/本年最高价/本年最低价/Beta 的统计。

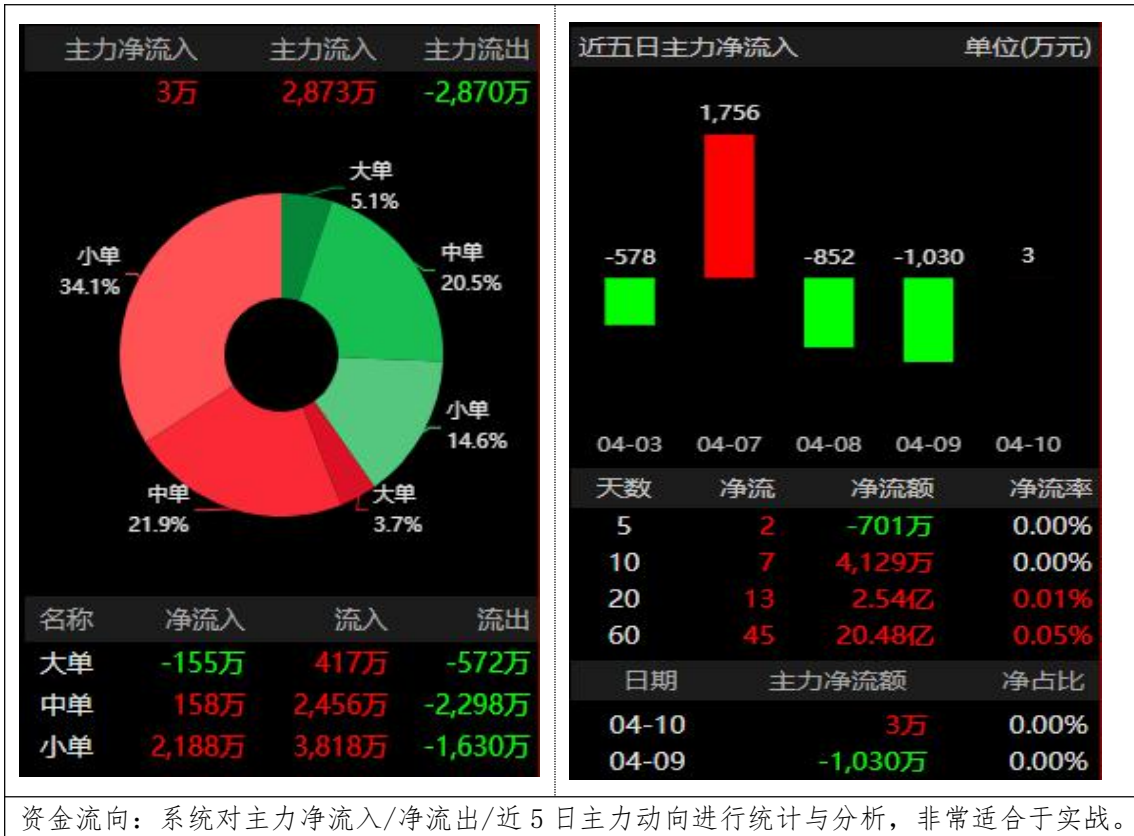

基本资料：即个股的【F10】资料，包括：最新提示、公司概况、财务分析、股东研究、股本结构、资本运作、业内点评、行业分析、公司大事、经营分析、主力追踪、分红扩股、高层治理、龙虎榜单、关联个股等内容，其中最新提示非常重要，建议密切关注。

最新提示	公司概况	财务分析	股东研究	股本结构	资本运作	业内点评	行业分析
公司大事	港澳特色	经营分析	主力追踪	分红扩股	高层治理	龙虎榜单	关联个股

名师直播间：在主窗口的右侧中间，可以看到“名师直播间”标题，点击后可以看到正在容维投研团队的解盘，解盘时间为每天 09：25-15：00，文字点评会通过实时播报的形式滚动播出。

名师直播间

天天龙头直播间
每天9:25准时开播
15年经验 稳赢获利

解密牛熊
每天9:25准时开播
15年经验 稳赢获利

实时播报
今日收评：指数全天震荡走弱，RCS板块盘中分化，科技股全线重挫
两市平开，开盘之后RCS板块全线分化，龙头强者恒强，但是跟风个股集体杀跌，此外半导体、国产软件等个股均有走弱，市场氛围趋冷，此后指数总体震荡走弱，RCS板块持续开板，盘面市场分化明显，沪指跌幅较少，而创业板指领涨，光刻胶板块跌幅居前，两市午后维持单边下行的态势，创业板指跌逾2%，半导体、光刻胶、云游戏等跌幅居前，市场仅军工、创投盘中稍显活跃，市场赚钱效应较差，临近收盘，指数依旧弱势盘整。
04-10 15:03 金股揭秘老师

人工智能：在主窗口的左侧中间，点开，可以看到策略/锦囊/应用等3个选项，下面还有精品推荐的栏目，是容维软件的高端产品，集合了智能策略的精华部分，请善加使用。



龙虎榜: 在主窗口的左侧下端,可以让您及时了解各个股异动原因,持续跟踪主力动向,最活跃个股、敢死队营业部、机构席位买卖股信息。

04月09日						近3日	近5日	近10日	近30日
证券代码	证券名称	收盘价	涨跌幅	净流入	上榜原因				
300033	同花顺	123.84	10.00%	5亿	日涨幅偏离值达7%的证券				
002075	沙钢股份	12.64	10.01%	2亿	日涨幅偏离值达7%的证券				
300292	昊通控股	6.66	10.08%	9,481万	连续三个交易日内涨幅偏离值累...				
600728	佳都科技	11.65	10.01%	7,488万	连续三个交易日内涨幅偏离值累...				
002467	二六三	7.79	10.03%	7,157万	日涨幅偏离值达7%的证券				
300273	和佳医疗	8.81	9.99%	6,636万	日涨幅偏离值达7%的证券,日涨幅...				
000713	丰乐种业	10.92	9.97%	5,870万	日涨幅偏离值达7%的证券,日换手...				
002768	国恩股份	45.09	-8.98%	5,807万	日跌幅偏离值达7%的证券				
300825	阿尔特	18.94	9.99%	5,689万	连续三个交易日内涨幅偏离值累...				
300047	天津油料	8.99	10.04%	5,314万	连续三个交易日内涨幅偏离值累...				

首页 上一页 下一页 尾页 第1页/共8页 输入页码 跳转

和佳医疗(300273) 2020年04月09日 星期四

日涨幅偏离值达7%的证券,日跌幅偏离值达15%的证券,日换手率达20%的证券

买入金额最大的前5名					
营业部名称	买入金额(万)	占总成交比	卖出金额(万)	占总成交比	净额(万)
财富证券杭州西湖国贸中心	2525.92	14.69%	1.39	0.01%	2524.53
中国中金财富证券无锡清扬路	2127.27	12.37%	1.07	0.01%	2126.20
华鑫证券湖州劳动路浙北金融中心	1667.42	9.69%	0.30	0.00%	1667.12
广发证券珠海银桦路	1369.10	7.96%	1098.94	6.39%	270.16
招商证券西安曲江新区	1365.55	7.94%	--	--	1365.55

卖出金额最大的前5名					
营业部名称	买入金额(万)	占总成交比	卖出金额(万)	占总成交比	净额(万)
西藏东方财富证券拉萨团结路第二	1260.10	7.33%	1264.18	7.35%	-4.08
西藏东方财富证券拉萨东环路第二	823.23	4.79%	1177.98	6.85%	-354.75
广发证券珠海银桦路	1369.10	7.96%	1098.94	6.39%	270.16
东吴证券苏州西北街	15.52	0.09%	1054.60	6.13%	-1039.08
广发证券珠海凤凰北路	761.66	4.43%	691.28	3.96%	80.39

(买入前5名与卖出前5名)合计: 11900.00 69.19% 5279.78 30.70% 6636.03

个股上榜原因

营业部交易情况统计

二、二级菜单的使用说明

返回: 从K线状态,返回到表格显示状态。

前复权: 复权就是对股价和成交量进行权息修复,按照股票的实际涨跌绘制股价走势图,并把成交量调整为相同的股本口径。股票除权、除息之后,股价随之产生了变化,但实际成本并没有变化。



股票对比：与 4 图显示功能相近，可以 4 只个股在同一界面下显示。



更新数据：每天中午收盘/晚间收盘，请点击“更新数据”做一个收盘作业，同时如果出现指数或个股缺数据的时候，也可以点击此功能。

数据修复：本系统分为 4 个功能，（1）向上修复：从当前时间，向之前的历史数据进行数据修复；（2）向下修复：从当前时间，向正在发生的数据进行修复；（3）取消修复：取得当前数据修复工作；（4）全部取消：取消所有数据修改工作。

声音提示：点击后，系统可以通过声音提示买入信号、卖出信号等信息提示，打“√”即为选中。

全屏 K 线：点击后，系统会将个股的提示区去掉，呈现全屏的 K 线走势图，打“√”即为选中。

画线工具：本系统包括 5 个功能，即（1）趋势线：在一个上升的趋势中，连接明显的支撑区域（最低点）的直线就是趋势线。在一个下降趋势中，连接明显阻力区域（最高点）的直线，也是趋势线。注：2 个底部或者顶部就可以画出一条有效的趋势线，但是需要 3 个顶部或者底部才能确认。趋势线越陡，该趋势线就越容易被击穿。和水平阻力支撑一样，

被测试过很多次的趋势线就是强趋势线，相对难以突破。最重要的，千万不要强行迎合市场而画趋势线。如果趋势线不符合市场的话，那么这根趋势线则不是有效的；（2）百分比线：百分比线是利用百分比率的原理进行的分析，可使股价前一次的涨跌过程更加直观。百分比线是将上一次行情中重要的高点和低点之间的涨跌幅按 1/8、2/8、1/3、3/8、4/8、5/8、2/3、6/8、7/8、8/8 的比率生成百分比线。在各比率中，4/8 最为重要，1/3、3/8 及 5/8、2/3 四条距离较近的比率也十分重要，往往起到重要的支撑与压力位作用。实际上，上述 5 条百分比线的位置与黄金分割线的位置基本上是相互重合或接近的；（3）黄金分割线：是利用黄金分割比率进行的切线画法，在行情发生转势后，无论是止跌转升或止升转跌，以近期走势中重要的高点和低点之间的涨跌额作为计量的基数，将原涨跌幅按 0.236、0.382、0.5、0.618、0.809 分割为 5 个黄金点，股价在反转后的走势将可能在这些黄金分割点上遇到暂时的阻力或支撑，其中黄金分割线中运用最经典的数字为 0.382、0.618，极易产生支撑与压力；（4）平行线：在同一平面内，确定箱顶与箱底的两条不相关的直线；（5）清除画线：此点后清除画面上的所有线条与图案。

修改指标参数：本功能可对 3 种指标进行设置，即①常用指标（价格均线/成交量均线/KDJ/RSI/MACD）；②特色指标（子午线/乾坤线/中华方圆图/生死信号/集合竞价成交量/红色货币高低点人气）；③更多指标（BIAS 乖离率/BOLL 布林线/BRAR 买卖意愿指标/CCI 顺势指标/DMA 平均线差/DMI 趋势/EMV 简易波动/EXPMA 指数平均数/MIKJ 麦克/ROC 变动率/TRIX 三重指数平滑移动平均/VR 成交量变异率/WR 威廉/WVAD 威廉变异离散量/WMS%）。

🔄 恢复当前设置
🔄 恢复所有设置

- 🔍 常用指标 +
- 🔍 特色指标 -
 - > 子午线
 - > 乾坤线
 - > 中华方圆图
 - > 生死信号
 - > 集合竞价成交量
 - > 红色货币高低点人气
- 🔍 更多指标 +

价格均线：				名称				天数				宽度				颜色			
均线1	13	1	黄色	均线11	0	1	黄色												
均线2	55	1	洋红色	均线12	0	1	洋红色												
均线3	200	1	白色	均线13	0	1	白色												
均线4	0	1	蓝色	均线14	0	1	蓝色												
均线5	0	1	红色	均线15	0	1	红色												
均线6	0	1	黄色	均线16	0	1	黄色												
均线7	0	1	洋红色	均线17	0	1	洋红色												
均线8	0	1	白色	均线18	0	1	白色												
均线9	0	1	蓝色	均线19	0	1	蓝色												
均线10	0	1	红色	均线20	0	1	红色												

成交量均线：			名称			天数			颜色		
均线1	13	黄色	均线11	0	黄色						
均线2	55	洋红色	均线12	0	洋红色						
均线3	200	白色	均线13	0	白色						
均线4	0	蓝色	均线14	0	蓝色						
均线5	0	红色	均线15	0	红色						
均线6	0	黄色	均线16	0	黄色						

分时走势：点击后，系统会从 K 线状态，转换成分时走势状态。

成交明细：指数及个股当前交易明细，与走势图中的“笔”，功能较为类似。

分析周期：本功能共为三个区域，即①分时（1分钟/5分钟/10分钟/15分钟/30分钟/60分钟/80分钟/90分钟/120分钟）；②标准周期（日线/周线/月线/季线/年线）；③自定义周期（1日-99日）。

预测数据：可以增加K线的未来数据，可以填写3组（1到30个交易日内的涨跌幅统计数据）。



市场人气：这是跟踪大盘的技术指标，当多空占比数值小于10时，说明市场人气不足，后市仍有下跌空间；此指标需要使用长期历史数据才能看清楚，如出现多空占比异常时，建议波段操作。

- 力道 3: 上涨总数 (3%) / 股票总数 * 系数
- 力道 7: 上涨总数 (7%) / 股票总数 * 系数
- 力道 10: 上涨总数 (10%) / 股票总数 * 系数

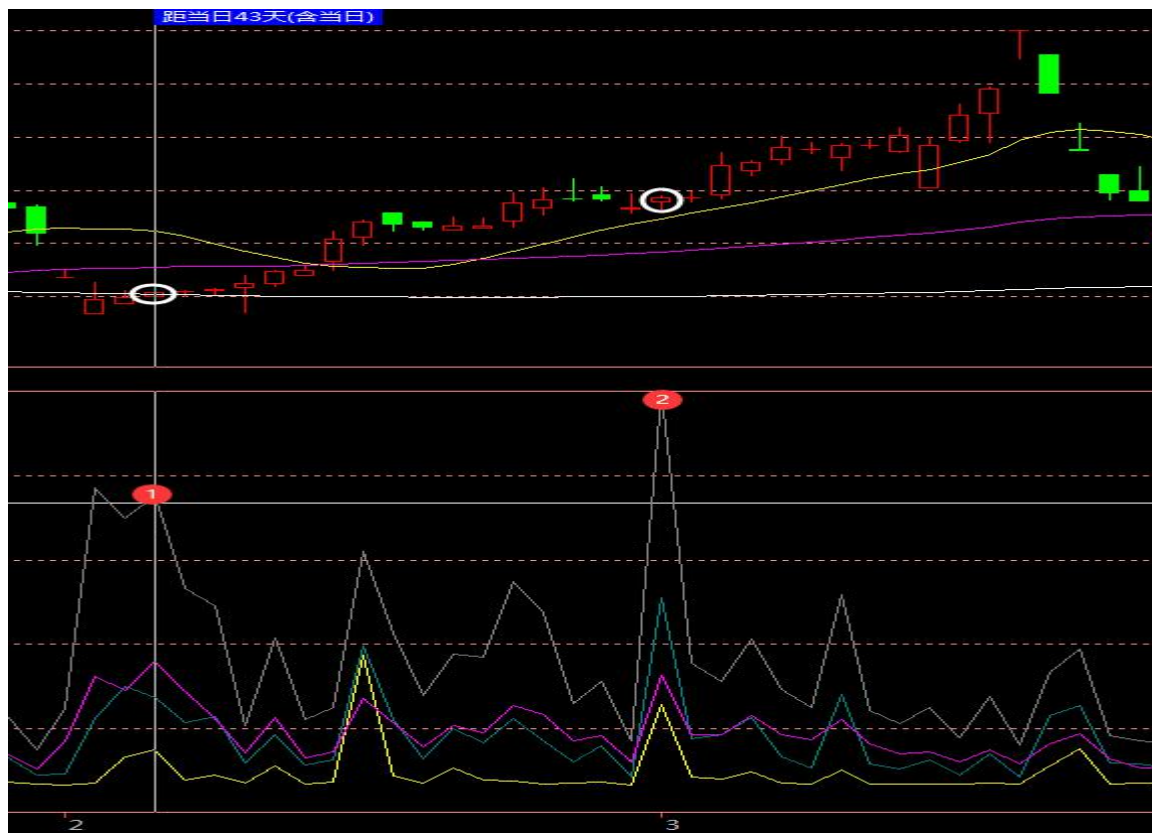

融资融券：可动态跟踪已开通融资融券资格的上市公司，从图形来看，每一个融资融券净额的高点对应的多是个股阶段性投资拐点。



资金流向：本系统共有 3 个功能，可见下图：

<p>(1) BST (总资金流向指标)：系统用红柱代表流入，绿柱代表流出，对当日所有成交进行统计，使用者通过红柱与绿柱的对比进行判断个股当前的变化。</p>	
<p>(2) BSD (大单资金流向指标)：系统用红柱代表流入，绿柱代表流出，对当日大单成交进行统计，使用者通过红柱与绿柱的对比进行判断个股当前的变化。</p>	
<p>(3) BSLJ (资金累计流入指标)：系统用均线的形式展现资金的变化，其中小单用黄线表示，中线用紫线表示，大单用白线表示，特大单用红线表示。</p>	

子午线：(1) 子午线选择：(Z1 至 Z21) 共 21 条，级别由低到高，作用由小到大；(2) 峰值 (顶峰，预示为强势)：当 Z1 至 Z21 逐条达到峰值位置，意味着处于强势区域，但如果在某一时刻出现上述子午线由上向下运行时，建议及时减仓或卖出；(3) 谷值 (低谷，预示为弱势)：当 Z1 至 Z21 逐条达到谷值位置，意味着处于弱势区域，但如果在某一时刻

出现上述子午线由下向上运行时，则预示该股即将反弹，可及时关注。系统中的峰与谷与中华方圆图系统中圆与方配合使用效果更佳。实战用法：①中华方圆图连续出现2至3级底方图，底方消失短线存在反弹机会；②连续顶圆消失，加之该股短线涨幅过大，建议及时卖出；③系统出现天使组合的底方图，建议逢反弹继续离场。

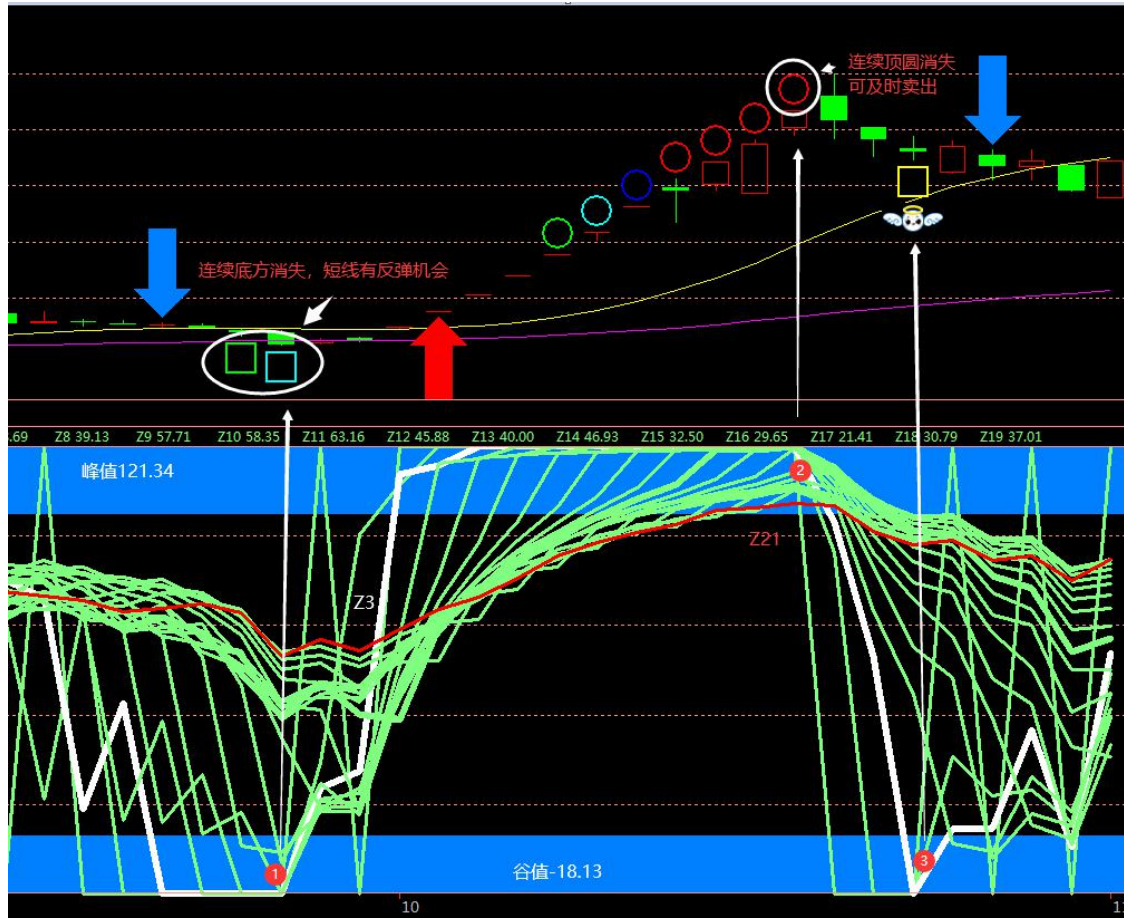

乾坤线：本系统由7条线构成，其中Q1比较敏感，Q7比较稳健，当出现7条线同时集中在一个点时，往往是该股重要的投资拐点，结合容维创富软件指标，就可以实现高抛低吸。



八阵图：由买入信号（初赢阵/中赢阵/大赢阵/稳赢阵/超赢阵/激进阵等 6 个买入阵构成，用红色进行显示）；卖出信号（止赢阵/风险阵等 2 个卖出阵构成，在黄色进行显示），在 K 线状态下，各阵都会在 K 线上方显示出来。

- 1 初赢阵 蓄势充分，短线存在突然发力的可能性。
- 2 中赢阵 技术形态较好，走势稳健。
- 3 大赢阵 股价站稳中长期成本线之上，投资较为安全。
- 4 稳赢阵 主力介入较深，存在突破加速的可能性。
- 5 超赢阵 股性较为活跃，存在一定短线获利机会。
- 6 激进阵 走势较为凶悍，建议快进快出。
- 7 止赢阵 股价存在下调风险，建议及时离场。
- 8 风险阵 股价跌破多条均线支撑，不具备盈利特征，建议卖出。



红色货币之高点：系统通过证券大数据系统，可以对个股未来走势提前进行大概率预测，同时可以动态给予文字提示/多周期分析/概率分析等功能，系统支持表格显示/信号搜索等功能，非常适合于波段操作的需要。



红色货币之低点：系统通过证券大数据系统，可以对个股未来走势提前进行大概率预测，同时可以动态给予文字提示/多周期分析/概率分析等功能，系统支持表格显示/信号搜索等功能，尤其是变换分析周期之后，个股的内在运行趋势更为明显。

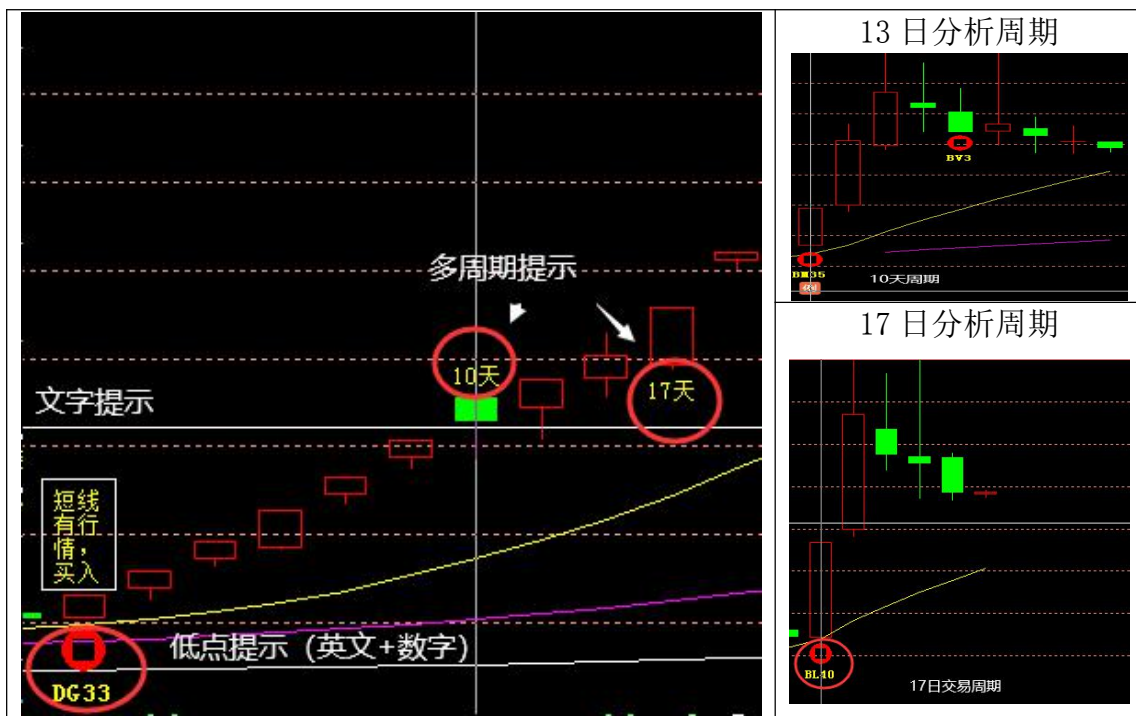

红色货币高低点人气：系统由4组数据组成，分别对1日/2日/3日/120分钟等4个周期分别代表高点信号与低点信号，从图形分析，主要用于判断上证指数的运行规律，如下图所示，①1日高点数值突破增大，说明市场短线会处于回调整理阶段；②1日低点数值突破增大，说明市场短线企稳概率较大，其后市场如期反弹。

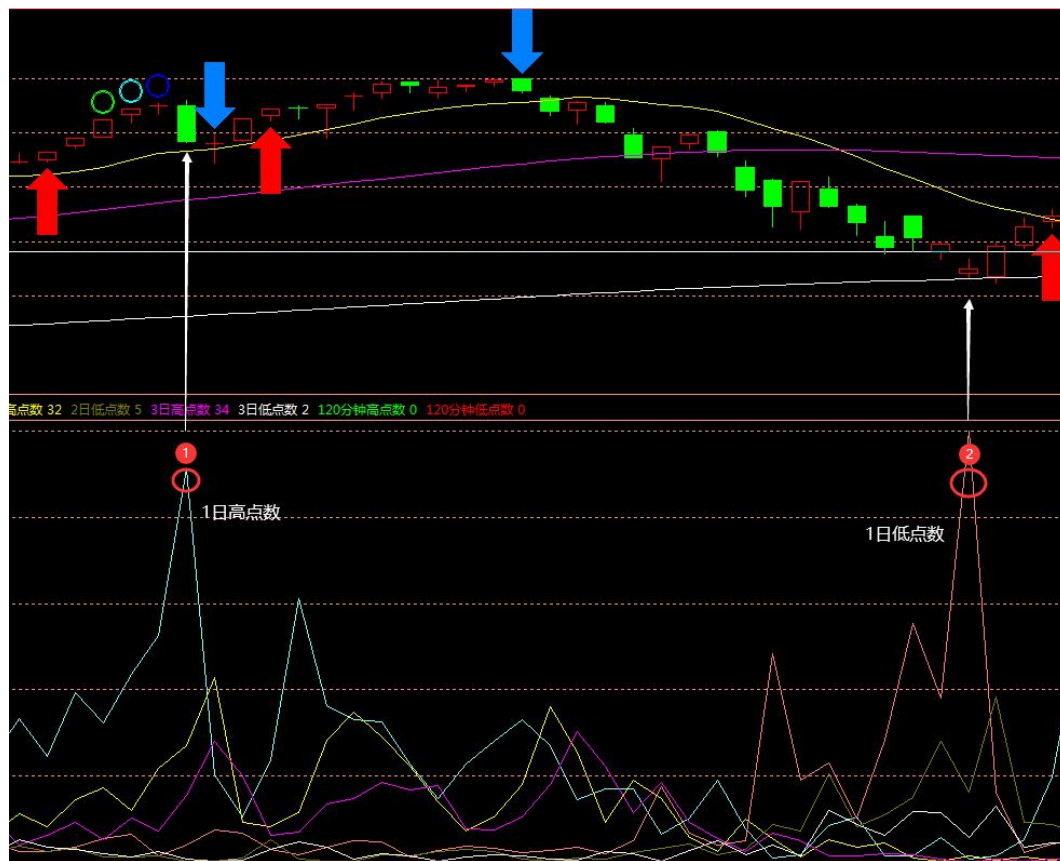

红色货币显示设置：红色货币共有四种显示方式，①级别显示（英文+数据）；②信息提示（如：短线有行情，买入）；③历史案例（K线上方会出现一个“例”，点击之后会出现通过证券大数据运算出来其他的走势）；④周期提示（如：2天）。

容维域加级别图：（1）级别为1-10级，级别越大效果越强，系统默认为5级；（2）星度：级别为1-8级，级别越大效果越强，系统默认为5级；（3）▲（红三角）：代表机构盘中主动做多，趋势转强。如第二天股价实体明显高于发出红三角当日的最高价，即视为成功突破，后市可看高一线；（4）▲（绿三角）：代表机构盘中主动洗盘，趋势转弱，谨慎为主。如当天股价收阳线，代表机构存在反向做多的可能性，可进行波段操作。



容维域加人气图：系统由两条均线构成，主要是研判大盘近期走势的技术指标，其中红色代表当前处于安全区域的股票数量，数值越大越好；蓝色代表当前处于非安全区的股票数据。①如出现红线下穿蓝线的情况，可视为死亡交叉，此时市场做空风险较大，建议及时离场规避风险；②如出现红线上穿蓝线的情况，可视为黄金交叉，此时可以大胆做多；③如出现红线回落，即将下穿蓝线时，可及时减仓或卖出。



容维短线信号图：本系统可显示容维短线系统的特色指标：红箭头代表上升趋势/蓝箭头代表下降趋势，可与中华方圆图配合使用。



容维短线趋势图：系统由红箭头代表上升趋势/蓝箭头代表下降趋势/生命线（黄色：上升趋势线）/下降趋势线（蓝色）构成，①③为上升趋势；②为盘整趋势；④为卖出趋势。

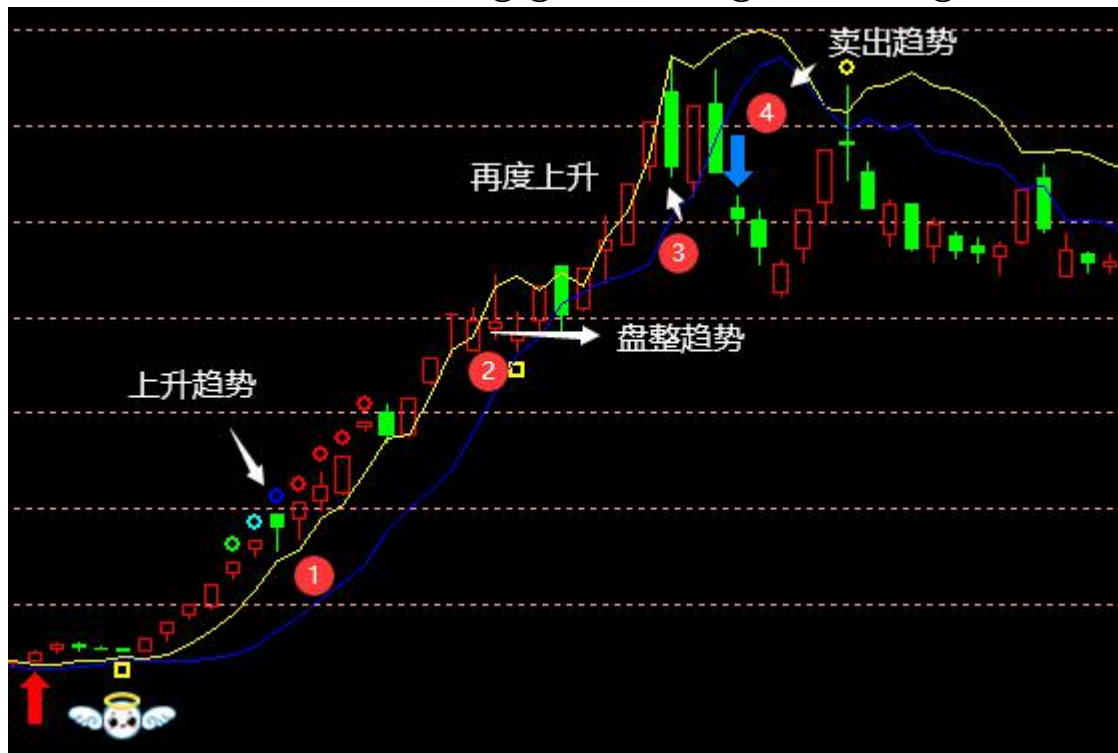

容维中线信号图：①红箭头代表上升趋势；②底方图出现在红箭头的后面，就使用了天使的图案，预示当前位置是较好的介入点；③连续的顶圆图，说明有资金持续流入，如顶圆图消失，建议及时卖出或减仓，以规避短线杀跌风险；④底方图还是短线介入点的提示；⑤蓝箭头代表下降趋势，预示该股运行趋势已走坏，建议及时卖出。



容维中线趋势图：①红箭头代表上升趋势，说明该股趋势向好；②中线下降价格为0，是主力资金锁仓的重要标志，如还有连续的顶圆图出现，说明该股将进入强势的拉升期。③当股价跌破生命线（上升趋势线）时，建议及时减仓或卖出；④蓝箭头代表下降趋势，说明中线运行趋势已基本走坏，建议及时卖出。



容维中线人气图：系统由两条均线构成，红线代表当前处于上升趋势个股总数，蓝线代表当前处于下降趋势个股总数，此指标主要是通过个股处于上升趋势与下降趋势数量的变化，来研判大盘未来的运行轨迹，以下图为例，①③④是红线由高向低排列，说明市场趋势向好；②⑤则是红线由低向高排列，说明市场热度在慢慢降温，只有强庄股与题材股在维持盘面的活跃，而多数个股则处于滞涨与走弱的态势当中；在②③/④⑤形成的两个红蓝交叉点则是市场的中枢位置，代表的场内热点的平均水平。



容维中华方圆图：中华方圆图由方型与圆图构成，其中方型即“□”：表示有资金回补迹象，即将反弹或反转的信号提示，反映出场内主力惜售、场外做空意愿有所减弱的趋势特征；中线系统红箭头之后出现“口”图案时，意味着调整结束，将迎来新一轮上涨；圆型即“○”：表示有资金在其中运作，如果当前或之前出现过1至5级连续的圆型，则说明主力志向长远、资金运行自如，后市可看高一线，一旦圆图消失，表明即将进入整理；当中华方圆图达到数量即看出现质的变化，如①②③方圆数量接近或超过1000时，市场有反弹概率较大，相对而言，当圆图总数接近或超过1000时，潜在杀跌风险也不得不防。





常用指标：本系统由 12 个指标构成：

K 线和均线：股市及期货市场中的 K 线图的画法包含四个数据，即开盘价、最高价、最低价、收盘价，所有的 k 线都是围绕这四个数据展开，反映大势的状况和价格信息。如果把每日的 K 线图放在一张纸上，就能得到日 K 线图，同样也可画出周 K 线图、月 K 线图。均线又称移动平均线（简称 MA），将一定时期内的证券价格（指数）加以平均，并把不同时间的平均值连接起来，形成一根 MA，用以观察证券价格变动趋势的一种技术指标。常用线有 5 天、10 天、30 天、60 天、120 天和 240 天的指标。其中，5 天和 10 天的短期移动平均线，是短线操作的参照指标，称做日均线指标；30 天和 60 天的是中期均线指标，称做季均线指标；120 天、240 天的是长期均线指标，称做年均线指标；容维软件在 K 线图左下方可以看到一个“设”字，点击之后可以调整技术指标的参考，同时可以将均线改变天数、宽度、颜色，当前设定的均线为 13 日/55 日/200 日/850 日。

名称	天数	宽度	颜色
均线1	13	2	黄色
均线2	55	2	紫色
均线3	200	2	白色
均线4	850	2	蓝色

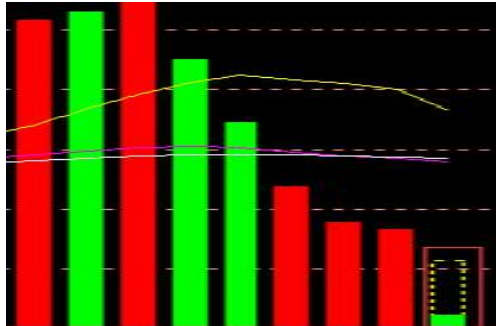
VOL（成交量）	成交量指当天成交的股票总手数（1 手=100 股），市场有价涨量增，价跌量缩的说法。	
AMO（成交额）	指某一特定时期内（同上），在交易所交易市场成交的某种股票的金额。	

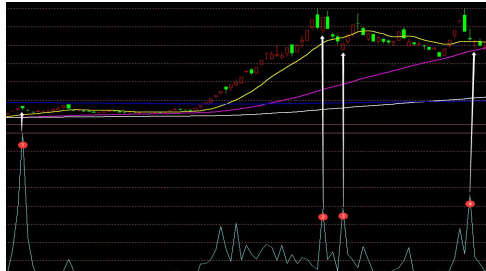
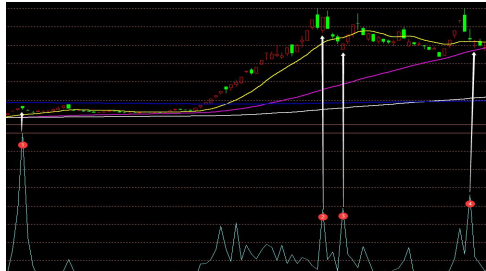
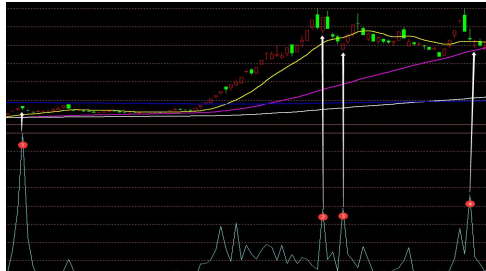
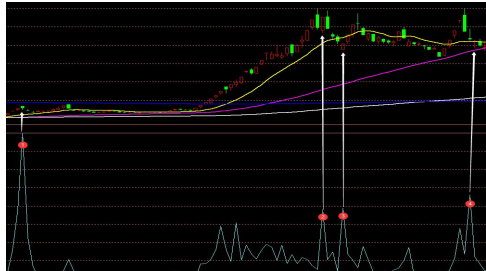
<p>虚拟成交量</p>	<p>以当前个股的实际成交量除以开盘时间到收盘前得出的每分钟成交量，然后再以线性计算，推算后面的剩余时间所产生的成交量以及全天的大概成交量是多少，用虚拟成交量与历史成交量对比，大于历史成交量为放量，小于历史成交量为缩量。</p>	 <p>图中显示为缩量</p>
<p>开盘 5 分钟成交量</p>	<p>大体的功能都是一样的，一般大幅上涨或者大幅下跌的股票都会在集合竞价成交量提前反应出来，尤其是有利好或者利空的情况下尤为明显，同时开盘后 5 分钟与开盘后 30 分钟的走势也尤为关键，其中红柱代表资金流入，绿柱代表资金流出。</p>	
<p>开盘 30 分钟成交量</p>		
<p>竞价集合成交量</p>		
<p>集合竞价成交量 (开盘)</p>	<p>集合竞价成交量无论是开盘还是收盘都非常关键，能反应出主力资金的态度与变化，从图上我们可以看出在①②③④标注的位置，都是股价重要的投资拐点，对盘面帮助很大。</p>	
<p>集合竞价成交量 (收盘)</p>		

MACD 指标：又称为指数平滑移动平均线，是从双指数移动平均线发展而来的，由快的指数移动平均线（EMA12）减去慢的指数移动平均线（EMA26）得到快线 DIF，再用 $2 \times$ （快线 DIF-DIF 的 9 日加权移动均线 DEA）得到 MACD 柱。MACD 的意义和双移动平均线基本相同，即由快、慢均线的离散、聚合表征当前的多空状态和股价可能的发展变化趋势，但阅读起来更方便。当 MACD 从负数转向正数，是买的信号。当 MACD 从正数转向负数，是卖的信号。当 MACD 以大角度变化，表示快的移动平均线和慢的移动平均线的差距非常迅速的拉开，代表了一个市场大趋势的转变。

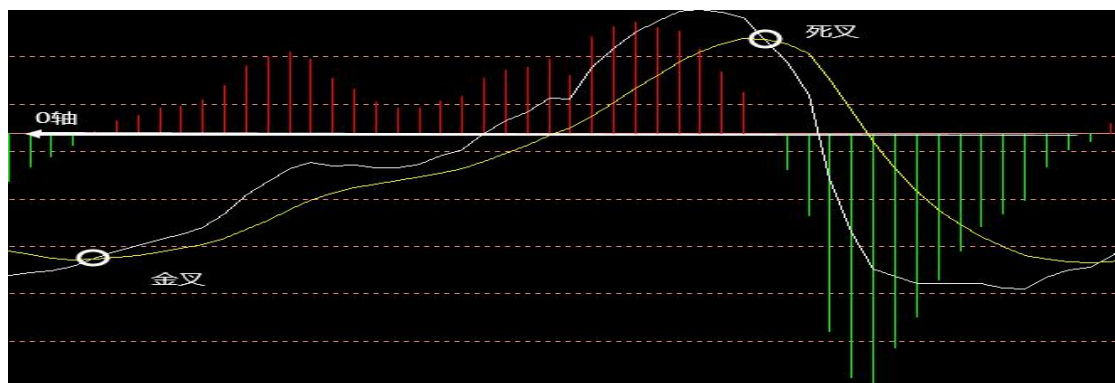

KDJ 指标：又叫随机指标，根据统计学原理，通过一个特定的周期（常为 9 日、9 周等）内出现过的最高价、最低价及最后一个计算周期的收盘价及这三者之间的比例关系，来计算最后一个计算周期的未成熟随机值 RSV，然后根据平滑移动平均线的方法来计算 K 值、D 值与 J 值，并绘成曲线图来研判股票走势。KDJ 的计算比较复杂，首先要计算周期（n 日、n 周等）的 RSV 值，即未成熟随机指标值，然后再计算 K 值、D 值、J 值等。以 n 日 KDJ 数值的计算为例，其计算公式为

$$n \text{ 日 RSV} = (C_n - L_n) / (H_n - L_n) \times 100$$

公式中， C_n 为第 n 日收盘价； L_n 为 n 日内的最低价； H_n 为 n 日内的最高价。

其次，计算 K 值与 D 值：

$$\text{当日 K 值} = 2/3 \times \text{前一日 K 值} + 1/3 \times \text{当日 RSV}$$

$$\text{当日 D 值} = 2/3 \times \text{前一日 D 值} + 1/3 \times \text{当日 K 值}$$

若无前一日 K 值与 D 值，则可分别用 50 来代替。

$$J \text{ 值} = 3 \times \text{当日 K 值} - 2 \times \text{当日 D 值}$$

以 9 日为周期的 KD 线为例，即未成熟随机值，计算公式为

$$9 \text{ 日 RSV} = (C - L_9) \div (H_9 - L_9) \times 100$$

公式中，C 为第 9 日的收盘价； L_9 为 9 日内的最低价； H_9 为 9 日内的最高价。

$$K \text{ 值} = 2/3 \times \text{第 8 日 K 值} + 1/3 \times \text{第 9 日 RSV}$$

$$D \text{ 值} = 2/3 \times \text{第 8 日 D 值} + 1/3 \times \text{第 9 日 K 值}$$

$$J \text{ 值} = 3 \times \text{第 9 日 K 值} - 2 \times \text{第 9 日 D 值}$$

若无前一日 K 值与 D 值，则可以分别用 50 代替。

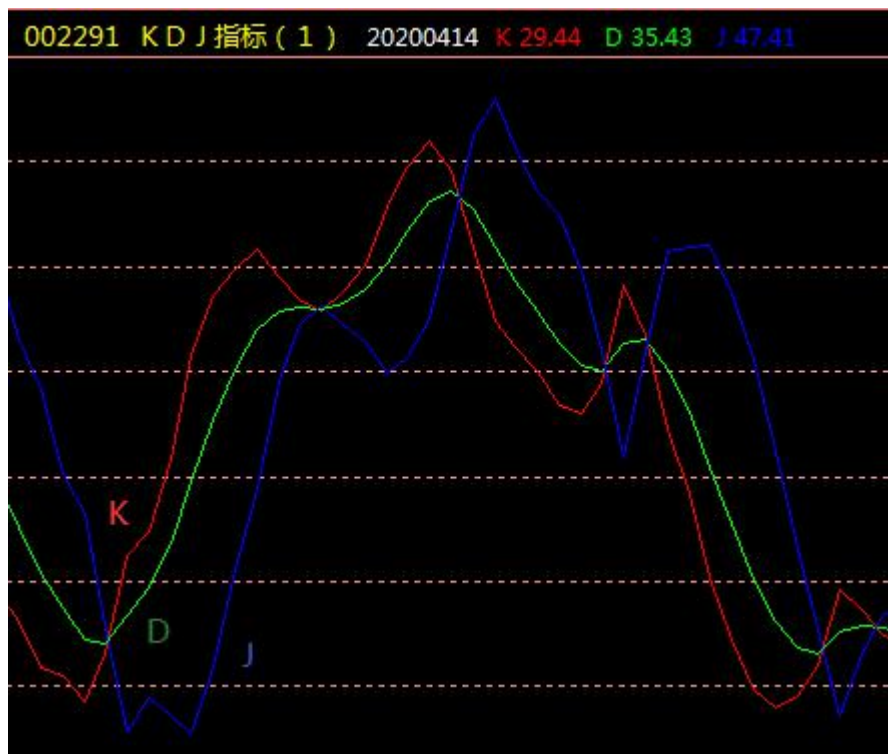

RSI 指标：是衡量证券自身内在相对强度的指标，计算公式： $N \text{ 日 RSI} = N \text{ 日内收盘涨幅的平均值} / (N \text{ 日内收盘涨幅均值} + N \text{ 日内收盘跌幅均值}) \times 100$ ，由上面算式可知 RSI 指标的技术含义，即以向上的力量与向下的力量进行比较，若向上的力量较大，则计算出来的指标上升；若向下的力量较大，则指标下降，由此测算出市场走势的强弱，①③⑤为向上的投资拐点；②④为向下的投资拐点。



特色指标：本系统由 6 项功能构成：

火牛图：系统由买入信号与卖出信号构成，基本都是成对出现，用数字做为区分，如下图所示，一买一卖尽在其中，尽显方便。

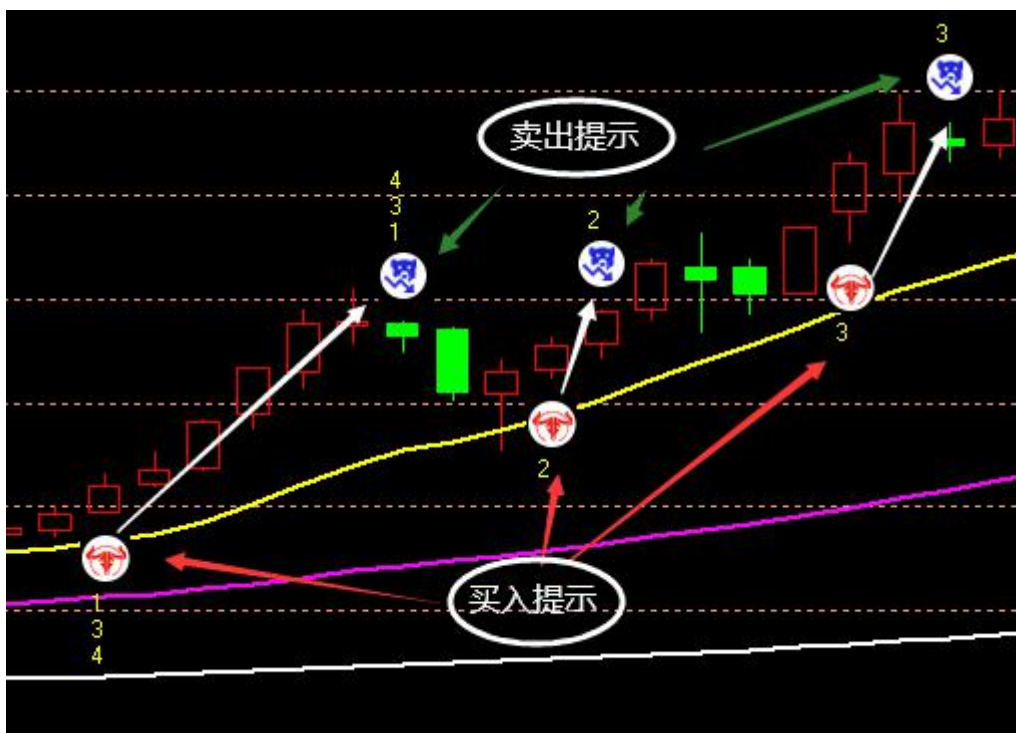

牛熊分界：红色代表阳线为买入信号，绿色代表阴线为卖出信号，如股价站稳于分水岭上方且发出红箭头买入信号，即可以持股待涨，如股价跌停黄线（分水岭）可及时卖出。

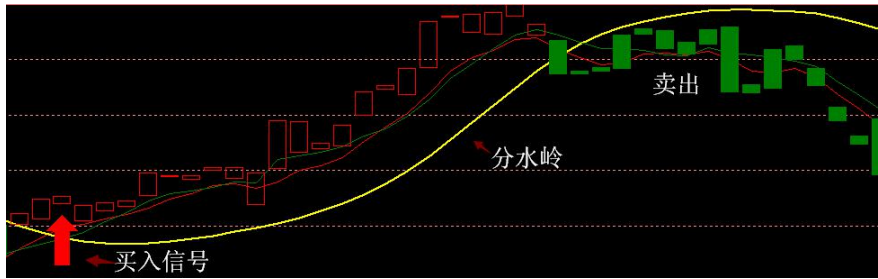

推背神图：适合于箱形振荡行情使用，看到箱底买入信号时可择机买入，看到箱顶卖出信号请及时离场，获取波段差额利润。



生死信号：在下跌趋势（20日线、60分钟的20周期线向下）中，一个5分钟的“死亡”信号足以引起恐慌，诱发再次大跌；由于T+1制度的局限性，1天有16个15分钟，在大趋势向下的环境中，下午出现15分钟以上级别的“生命”以上才可能出现企稳迹象，就实盘操作而言，至少要在60分钟20周期线趋势平稳的条件下操作较为安全。



生死信号（多周期预测）：功能与生死信号类别，只是增加了分时及固定周期生死信号提示功能。

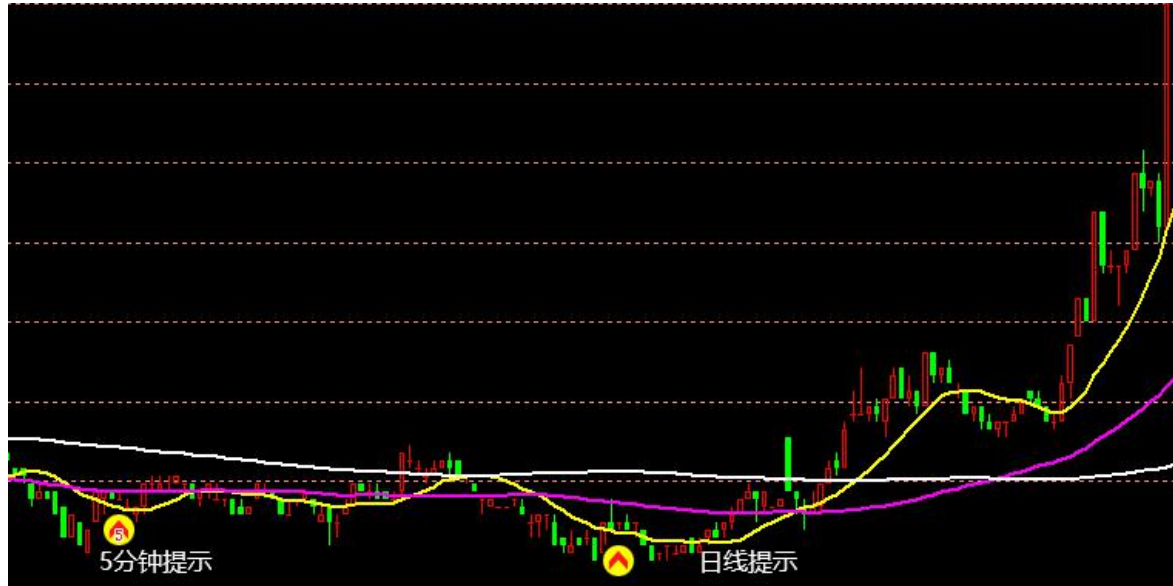

容维趋势通道：本系统由上轨线与下轨线构成，是布林线指标的优化版，股价高于上轨线可持续做多，股价跌破上轨线可减仓可卖出，股价如在下轨线下方运行，则风险较大，建议及时离场。

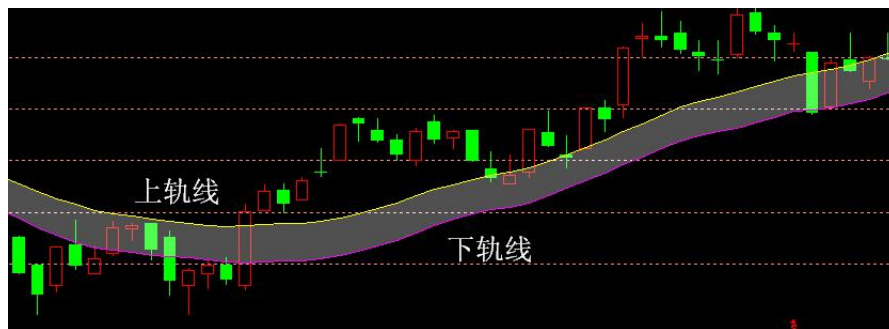

更多指标：使用方法如下：

ASI（振动升降指标）：该指标以开盘、最高、最低、收盘价与前一交易日的各种价格相比较作为计算因子，研判市场的方向性。

技巧：若 ASI 指标领先股价，提早突破前次 ASI 高点或低点，则次日之后的股价必然能突破前次高点或低点；若股价走势一波比一波高，而 ASI 却未相对创新高点形成“顶背离”时，应卖出；或股价走势一波比一波低，而 ASI 却未相对创新低点形成“底背离”时，应买进。



BIAS (乖离率)：BIAS 的 N 值通常取 6、10、30、72 及以上，分别用以研判短期、中期、中长期以及长期的市势。一般而言，当 BIAS 过高或由高位向下时为卖出信号，当 BIAS 过低或由低位向上时为买入信号。公式： $\text{乖离率} = (\text{当日收盘价} - \text{N 日内移动均价}) / \text{N 日内移动均价} \times 100\%$ 。

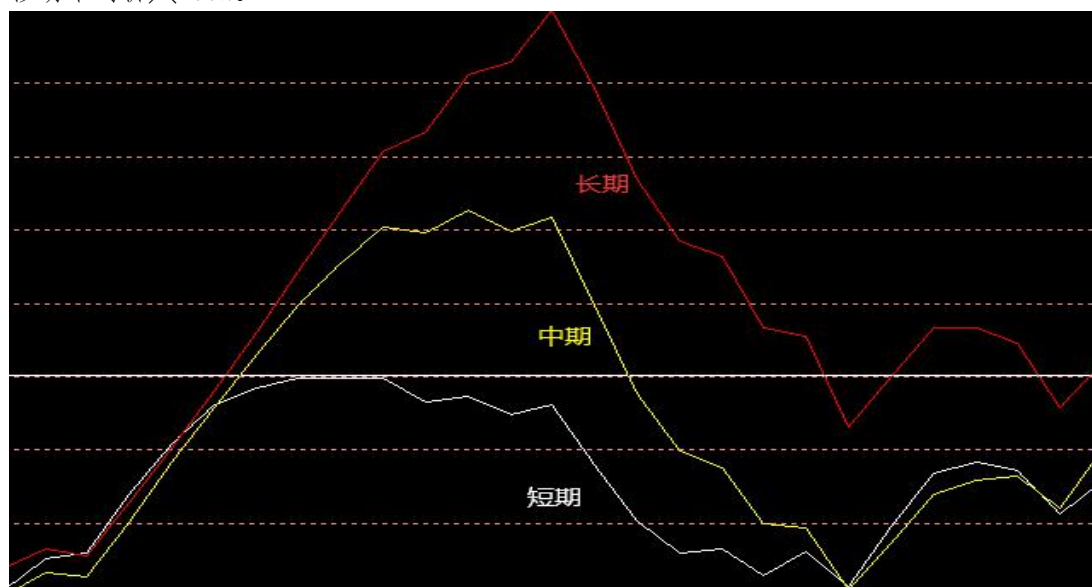

BOLL（布林线）：股价波动在上限和下限的区间之内，这条带状区的宽窄，随着股价波动幅度的大小而变化，股价涨跌幅度加大时，带状区变宽，涨跌幅度狭小盘整时，带状区则变窄。

布林线指标计算公式：

中轨线=N日的移动平均线

上轨线=中轨线+两倍的标准差

下轨线=中轨线-两倍的标准差

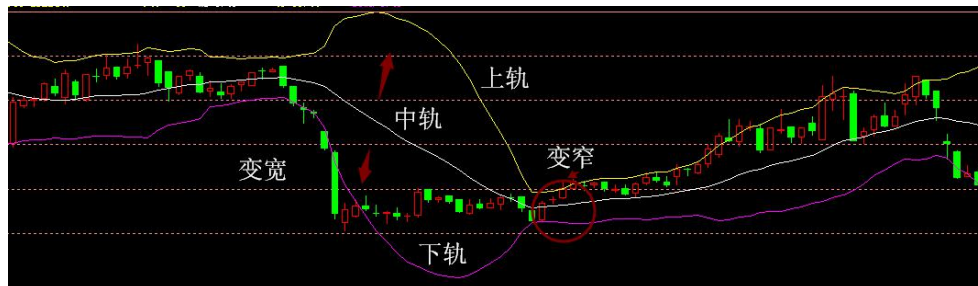

BRAR（买卖意愿指标）：由人气指标(AR)和意愿指标(BR)两个指标构成。AR指标和BR指标都是以分析历史股价为手段的技术指标。

AR指标是反映市场当前情况下多空双方力量发展对比的结果。它是以当日的开盘价为基点。与当日最高价相比较，依固定公式计算出来的强弱指标。

BR指标又称买卖意愿指标，同AR指标一样也是反映当前市况下多空双方相互较量结果的指标之一。它们的区别在于AR指标是以当日的开盘价为均衡价位，而BR指标选择的是前一天的收盘价。双方的分界线是100，100以上是多方优势，100以下是空方优势。



CCI（顺势指标）：当股指或股价创出新高，而CCI没有同步创出新高时，顶背离出现，短线股指或股价有可能出现回挡，可逢高卖出；当股指或股价创出新低，而CCI没有同步创

出新低时，底背离出现，短线股指或股价有可能出现反弹，可逢低买入。



CR (综合人气指标)：CR 指标值低于 90 时，可以放心的买进。CR 指标的取值越小，说明买进的时候就越安全。如果 CR 指标急剧向上运动的时候，投资人可以依照实际情况考虑卖出。CR 指标经常会出现负值，这时候，可以简单的把 CR 指标看作为零。

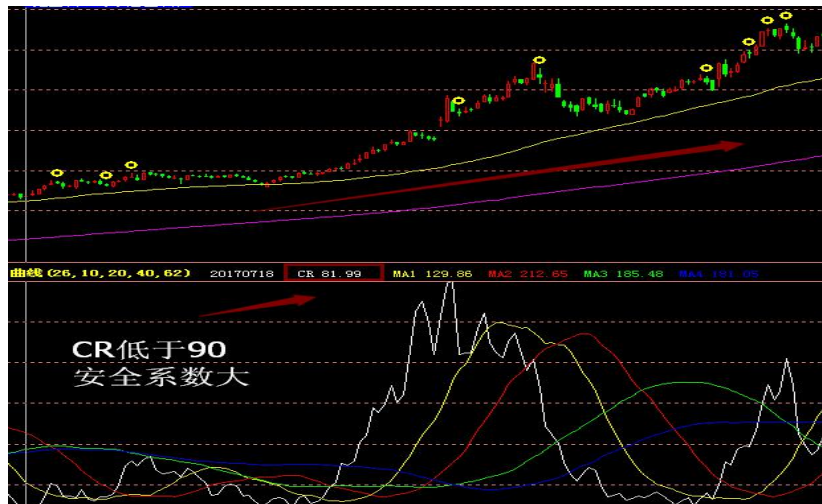

DMA (平均线差指标)：是利用两条不同期间的平均线，计算差值之后，再除以基期天数。买卖原则：DMA 线向上交叉 AMA 线时可买入；DMA 线向下交叉 AMA 线时可卖出。



DMI (趋向指标)：趋向指标包括 ADX 和 ADXR，ADX 和 ADXR 是 +DI 和 -DI 的引导指标，同时也是判断股票行情的趋势指标；当 ADX 从上面下穿 ADXR 时所形成的交叉点叫做死叉，

当 ADX 与 ADXR 形成死叉时股票上涨行情将终结，如果 ADX 和 ADXR 下行至 20 左右并交织波动时，说明股票将横盘整理，没有上涨行情。当 ADX 在 50 以上反转向下，不管股票价格是上涨还是下跌，都即将反转。当 ADX 从下面上穿 ADXR 时，所形成的交叉点叫做 ADX 金叉 ADXR；当 ADX 与 ADXR 发生金叉时，预示着股票将出现一波上涨行情，ADX 的 ADXR 运行至 50 以上时，将可能产生一轮中级以上的行情，ADX 和 ADXR 上行至 80 以上时，那么市场将很有可能是翻倍以上的大行情。当 4 根线间距收窄时，表明股票行情处于盘整中，DMI 指标失真。



EMV（简易波动指标）：是用相对成交量除以相对振幅作为衡量股价中间价波动百分比的基数，来得到股价中间价的相对波动范围。EMV 值上升代表放量上涨，在价格的上升阶段是正常的信号；EMV 值下降，代表缩量下跌，在价格下跌阶段也是一个正常的信号。EMV 指标是由一条 EMV 线和一条均线组成。



EXPMA（指数平均数）：指标由黄线 EMA12 与 EMA50 构成，与均线用法相近，可配合容维红色货币、域加级别、趋势通道等指标使用。公式为 $EXPMA = (当日或当期收盘价 - 上一日或上期 EXPMA) / N + 上一日或上期 EXPMA$ ，其中，首次上期 EXPMA 值为上一期收盘价，N 为

天数。

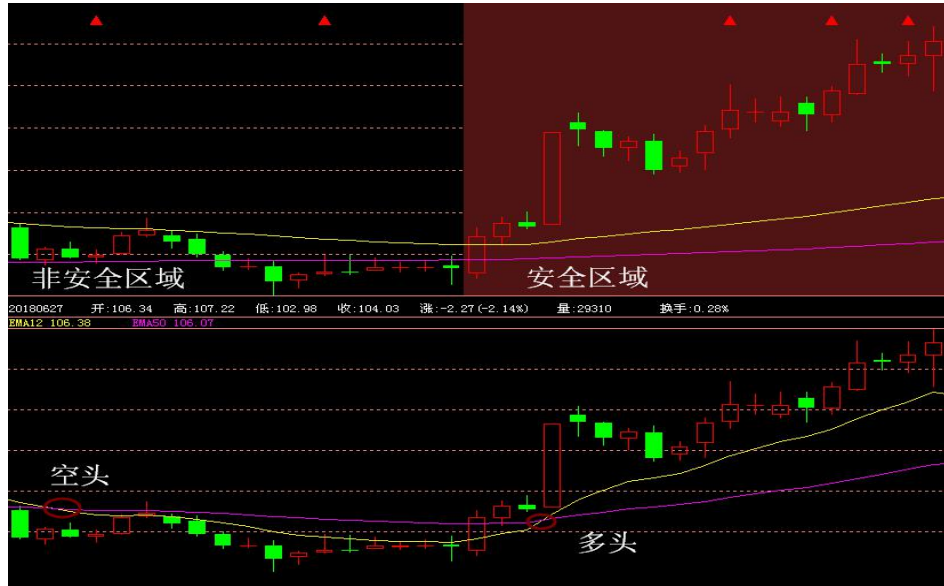

MIKE (麦克指标)：该指标，由三个支撑，三个压力构成，其中 WR 代表初级压力，MR 代表中级压力，SR 代表强力压力，WS 代表初级支撑，MS 代表中级支撑，SS 代表强力支撑。



OBV (能量潮)：OBV 对于 K 线图的双重顶形态,有着重要的判断依据,一般情况下,双重顶的第二个高峰出现之前,OBV 指标配合价格的上升而上升,说明当前价格会不断的上升.相反如果这时候 OBV 指标没有进行配合,相反却下降的话,双重顶形态的第二个峰值可能会形成;如果 OBV 指标从正值转变为负值的时候,说明当前为下跌趋势.相反由负值转变为正值的时候,说明当前为上升趋势。



ROC（变动率指标）：由当天的股价与一定的天数之前的某一天股价比较，其变动速度的大小，来反映股票市变动的快慢程度，超买超卖范围一般介于正负 6.5 之间。



TRIX（三重指数平滑移动平均）：当 TRIX 线一旦从下向上突破 TRMA 线，形成“金叉”时，预示着股价开始进入强势拉升阶段，投资者应及时买进股票；当 TRIX 线向上突破 TRMA 线后，TRIX 线和 TRMA 线同时向上运动时，预示着股价强势依旧，投资者应坚决持股待涨；当 TRIX 线在高位有走平或掉头向下时，可能预示着股价强势特征即将结束，投资者应密切关注股价的走势，一旦 K 线图上的股价出现大跌迹象，投资者应及时卖出股票。



VR（成交量变异率）：是成交量的强弱指标，主要的作用在于以成交量的角度测量股价的热度，对辨别头部及底部的形成有很重要的作用。VR 指标能够表现股市买卖的气势，进而掌握股价的趋向。

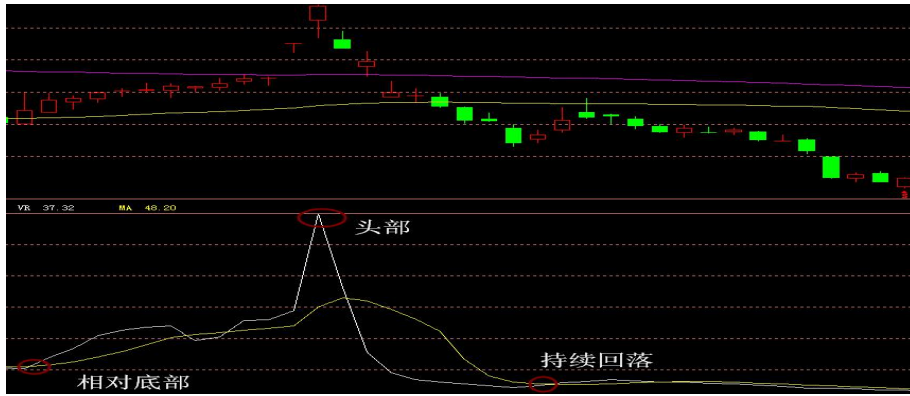

WMS% (威廉指标)：当威廉指数线高于 85，市场处于超卖状态，行情即将见底；当威廉指数线低于 15，市场处于超买状态，行情即将见顶；W&R 指标的计算主要是利用分析周期内的最高价、最低价及周期结束的收盘价等三者之间的关系展开的。以日威廉指标为例，其计算公式为： $W\%R = (H_n - C) \div (H_n - L_n) \times 100$ 。

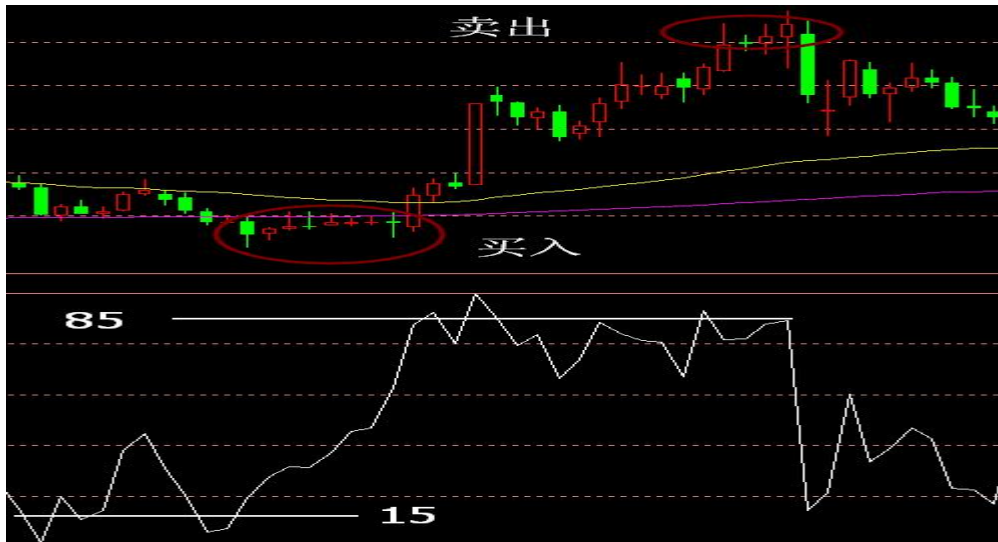

WVAD (威廉为异离散量)：是一种将成交量加权的量价指标。用于测量从开盘价至收盘价期间，买卖双方各自爆发力的程度；WVAD 为正值时，代表多方占优。当 WVAD 由负值变成正值的一刹那，为买入点；WVAD 为负值时，代表空方占优。当 WVAD 由正值变成负值的一刹那，为卖出点。



第五章 容维创富大趋势系统使用说明

一、系统介绍

容维创富由筹码恒仓模型、资金数理模型、动能推演模型、股价波动模型、球团滚动模型、灰色决策系统模型、方向矩阵模型等七个数学模型和综合发布软件平台构成的炒股决策系统。

容维创富以其精辟的分析和敏锐的市场洞察力向会员昭示今天该买何种股票,该持有何种股票,又该抛出何种股票。

在二十多年来的投资实践中公司客户取得了可观的业绩,充分体现和发挥了容维创富的科学性和指导性。

二、容维创富系统模型机理

容维创富七大模型: 筹码恒仓模型、资金数理模型、动能推演模型、股价波动模型、球团滚动模型、灰色决策系统模型、方向矩阵模型等七个数学模型,与综合发布软件平台构成独立的炒股决策系统。

1、筹码恒仓模型: 底仓筹码的锁定程度,是个很重要的参考模型,能够掌握主流资金的动态(庄家意图),通过判断主力的仓位来确定主力是在建仓还是在出货。当容维创富发出卖出信号时即表明主力底仓筹码已出现松动,主力将要大举出货,这时应果断卖出。当系统发出买入信号时容维创富系统中的筹码恒仓模型即对主力建仓的筹码进行统计,计算每次的整理建仓行为,分析主力的持仓情况,只要底仓筹码没有松动迹象就说明主力仍在其中运作,不会形成出货行情,我们可一直稳坐其中,享受主力拉升所带来的收益,在市场平稳时期,以此为参考,胜算颇多。但在市场熊市期,往往会导致错过较好的价位、抛售时机造成失误,因为庄股也有被套之时,大机构也有损失和风险,所以只考虑仓位和成本还是不够的,还要参考其它模型。

2、资金数理模型: 是指炒做一只股票的资金充足程度,主力机构只有通过分阶段的建仓才能达到控盘的目的,每一只股票都有一定价位下的流通市值,市值和炒做资金之间要有一定的比例,达不到比例要求的肯定可以称其为弱庄,其升幅一定有限或整体走势表现欠佳,由于资金在盘中不同阶段会有不同的反映,根据资金的变化情况调整参数。我们经常听人说:“一只股票要做到多少钱,那么到底能否做到,这要决定于庄家的资金充足程度”,而任何一只牛股的炒做都不是一气呵成,都是要经过一个循序渐进的过程,在这个过程中对资金数理的统计是最为重要的,只有主力有充足的资金才能达到控盘及最后拉升而获利,容维创富中的资金数理模型即通过每一波段的调整来统计计算主力资金面,从而判定主力是否将要拉升还是出货。

3、股价波动模型：顾名思义是捕捉股票波动规律的，很多股票在庄家参与时，其股价运动是有规律可发现的，但每只股票的波动性又不完全相同，容维创富的股价波动模型将每只股票的波动状态清晰的描绘出来，通过上升价格与下降价格的关系，能得出这只股票是处于中期上升第几波段，短期上升第几天，还是处于中期下降第几波段，短期下降第几天，这样再通过其它模型的统计分析就可判断出股价每一波段上升的幅度、下降的幅度，参与资金量有多少、成本增减有多少，都会在这一模型中捕捉到，一旦有明显改变系统就会按反方向调整参数，参数超越极限值后，就会给出明确变盘信号。

4、球团滚动模型：利用物理学中阻尼运动的原理，对个股运行趋势的阶段进行标定，滚过雪球的人都知道，开始时不是很好滚，滚一会儿后就容易了，用在股市上也就是股价启动初期，由于抛压较轻，主力拉升运作较为容易，一旦达到一定高度时由于资金面与推动力不能形成正比关系后，市场中的平衡状态将被打破，主力在不能完全控制股价时，股价将会形成自由落体式的下滑，下滑的速度也会由出现先期的缓慢下行到后期快速下跌的情况，容维创富中的球团滚动模型就能捕捉到股价滚动方向，在主力推动上升时发出买入信号，在推动力竭尽、股价将要下跌时发出卖出信号。反映到个股走势上即是股票开始收集筹码时走势上是反反复复，待到收集到足够筹码后，时机成熟时就会不断推升，升高到一定程度就如滚不下去的大雪球，之后当然也就会出现下跌走势。

5、动能推演模型：将物理学和天文学中能量的概念引入股市，把反映大盘及个股的资金、仓位、流通市值、股价的波动极限值、中间值和加权值，放到模型中演绎，然后会出现正能量和负能量，正能量标示股票处于推升期，而负能量标示股价处于下跌时期，当股价处于上升过程中正能量处于连续增强的势头，一旦正能量减弱并出现负能量增加时，市场内的多空格局也就发生了变化，做多者开始抛售股票，市场中的正能量买量的减少，负能量卖量的增强，也就预示出市场将要出现下跌势头，容维创富中的动能推演模型就通过正负能量的增减来判断市场中的多空方向，指示出买卖信号，如此而判定股票的中级趋势。

6、灰色决策模型：借用模糊数学、运筹学、系统工程中的一些高等数学模型，进行系统分辨决策，由于证券市场是一个不可预测、不可判断的市场，是通过现在对将来预期的一种提前的表现行为，因此完全通过理性的判断、推算进行分析将会使您进入到投资分析的误区中，我们在市场中能够经常见到无量上升或无量下跌的情况，用其他的模型从经验上考虑似乎都不能实现买卖的即时性，但用灰色决策模型就解决了这个问题，而且非常出色。容维创富中的灰色决策系统模型在筹码恒仓模型、资金数理模型、动能推演模型、股价波动模型、球团滚动模型相对一致时是处于自由发展状态的环境中，它会给股价一个极大的想象发展空间，只要股价不跌破上升价格，股价就将持续走高，只要股价不跌破下降价格，就不会出现卖出信号，相反，在股价不能突破下降价格时股价也不能摆脱一路下跌的风险，只有在股价突破上升价格时才能确定新资金进场新行情的启动。

7、方向矩阵模型：通过数学矩阵原理，从点到面，再把点和面立体化，从侧面反映一个整体，帮助投资者快速捕捉战机，这对于新股更为明显，使得新股在第二天或第三天就能有买入、卖出信号的提示。

总而言之，容维创富依据上述七大模型通过计算机上综合分析形成 7 位数字，六大特点即是相互独立，也是相互补充。

1 第一位代表中级上升趋势
第五位代表短期上升趋势

5 第一位代表新股
第五位代表盘整状态

9 第一位代表中级下降趋势
第五位代表短期下降趋势

注：最后一位表示天数，如3就是3天，5就是5天。

300217	东方电热	1080503	中期上升第8波段，短期盘整第3天
300216	千山药机	1090101	
603819	神力	5000000	新股
300569	天能	5000000	
002823	凯中精密	5000001	
603336	宏辉果蔬	5000001	
002622	融钰集团	9010501	中期下降第1波段，短期盘整第1天
002062	宏润建设	9010501	

四、容维创富中线/短线系统使用技巧及买卖法则

(一) 买入信号、卖出信号的使用

1、『按趋势状态买入卖出』

当趋势状态为 1010101 时，即系统发出买入信号；当趋势状态为 9010901 时，即系统发出卖出信号。在趋势状态发出买入信号时可进场买入；在该股发出卖出信号后，可离场卖出；在此当中不做任何的波段性操作。

2、『系统发出 1010101 信号，买入的时机』

当系统发出买入信号即 1010101 时，往往在随后 2 到 3 天有所回落，但这并不能说明本趋势不准，短暂的回调正是吸货的大好时机，投资者不能单凭自身的判断而与本系统逆向操作，上述情况发生的概率经统计约为 30%，也就是说在发出买入信号后有 30% 的股票有回调整理的要求，有 70% 的股票没有回调又再次走高。

3、『系统发出 9010901 信号，卖出的时机』

当系统发出卖出信号即 9010901 时，往往次日会出现中阳线（此中阳线也就是容维创富所说的逃命阳线），这时请不要怀疑容维创富的准确，这正是减仓、清仓的绝妙时机。同时如果卖出信号出现后，第二日不创新低可不必马上抛出，近三个交易日内也会发生较大向上反抽行情，此时减仓、清仓不迟。

如果容维创富已对深沪两市大盘发出卖出信号时，此时个股出现卖出信号后，为控制市场下跌风险，不必等待逃命阳线，应及时果断的减仓出局。

(二) 对大盘指数的使用技巧

容维创富针对大盘指数的买卖点使用技巧除了与个股上的买卖技巧一致以外，一个最重要的功能是：它是阶段性中级行情开始和结束的宣言。

3、容维创富可与中华方圆图、域加级别系统配合使用。

(四) 容维创富中线系统使用技巧

1、『提前卖出技巧』

主趋势处于上升时，下降价格出现急速上升，上升价格也形成短线滞涨或横盘状态时，个股操作风险开始加大，此时当下降价格迅速贴近股价时，不用等卖出信号出现，投资者即可卖出。如图 1



图 1 中房股份（600890）系统于 2020 年 2 月 19 日对该股发出中期上升 1010101 买入信号，之后该股震荡攀升，由于遭到短线获利盘的打压，该股于①处跌破上升价格支撑，表明该股走势趋弱，投资者短线不用等卖出信号出现，即可在盘中进行止盈操作，按此技巧容维客户可提前规避股价下跌的风险。

2、『提前买入技巧』

主趋势处于下降时，上升价格出现急速回落，下降价格也形成回落或横盘时，当上升价格与股价接近时，不用等买入信号出现，就可买入。如图 2

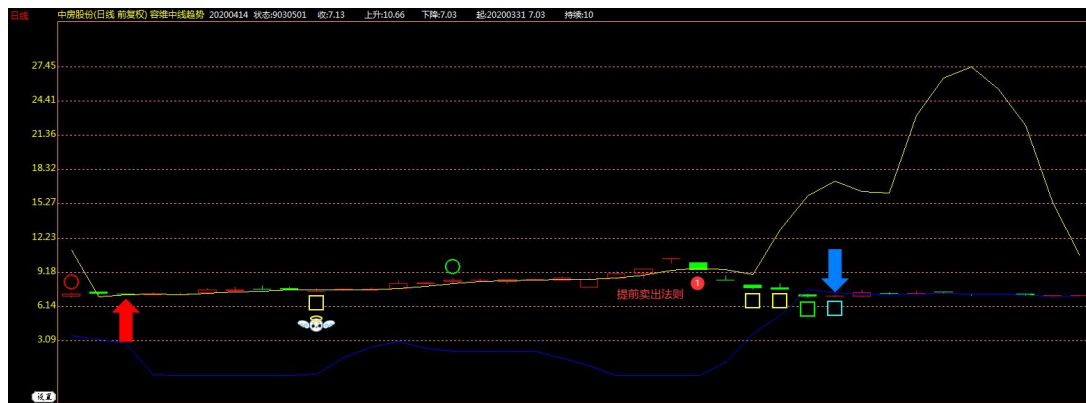

图 2 金健米业（600127）：2020 年 3 月 12 日系统对该股发出中线卖出信号，预示着该股调整行情的来临，之后上升价格与下降价格同步快速回落，投资者可不用等买入信号出现，在①点买入，随后该股在系统发出买入信号的 C 点之后出现大幅上涨，指导性非常明显。

3、『借势低吸技巧』

买入信号之后，如股价出现回落行情，正可借股价回调时低吸。如图 3

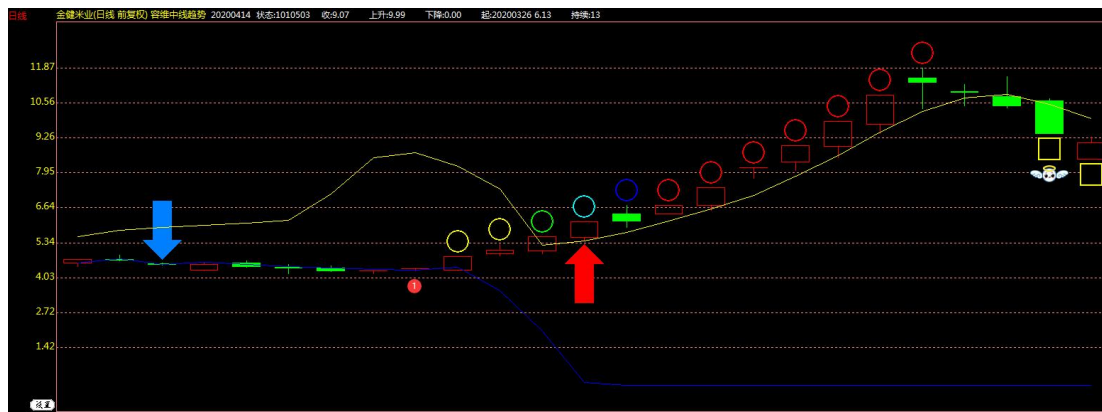

图3 星期六（002291）系统于2019年12月10日对该股发出红箭头（中线买入信号），没来得及上车的用户，可以在①处“红箭头（买入信号）+底方图=天使组合”时择机介入；当连续顶圆图消失当日减仓或卖出，在②处（近三日最低价没有跌破平台支撑）再度进场，在③处适量加仓，在④处（股价跌破生命线（上升趋势线）时卖出），⑤在连续底方图消失后再度低吸，摊平成本，逢高了结。

4、『借势卖出技巧』

卖出信号出现后，如不创新低，短期将会出现阳线的反弹行情，此阳线为逃命阳线，应在反弹时果断卖出离场，在大盘已发出卖出信号时更是借逃命阳线离场的最好时机。如图4



图4 神州数码（000034）：系统于2020年2月28日对该股发出中线卖出信号，之后股价未创新低，此时该股有望出现逃命阳线，在系统发出卖出信号的第2个交易日出现反弹阳线，同时第三天顶圆图消失，此根阳线即为容维逃命阳线，投资者应在反弹时果断卖出以规避其后的调整风险。

5、『买入技巧』

当大盘或个股急速冲高后，才发出买入信号，此时切勿追进，其必急速下跌，待其企稳后，且仍处于买入信号时才可介入。如图5



图5 道恩股份(002838)系统于2019年12月16日收盘10.76元对该股发出中线买入信号,由于该股是急速冲高后才发出的买入信号,所以在买入信号发出之时不要急于跟进,耐心等待其回落再行介入,果然在买入信号发出的第5个交易日出现了10.56元收盘的相对低点,之后该股一路扬升。

6、『把握强势上涨/下跌技巧』

容维趋势中第二、三、四阶段具有强显的助涨与助跌效果,股价处于上升趋势时则加速上涨;股价处于下降趋势时,则加速调整。如图6



图6 海王生物(000078):系统于2019年12月16日收盘3.29元对该股发出1010101红箭头买入信号后,该股在初始的第一阶段并没能形成急速上攻的强势行情,而在2019年7月27日该股进入中期上升第二波段即1020101强势上涨阶段后,该股展开了凌厉的拉升行情,在2020年1月20日进入中期上升第三波段即1030101时,走势更为犀利。

7、『中线系统下降价格为0』

个股连续或长期出现中线系统下降价格为0,预示出其具有主力锁仓或控盘迹象,如图7所示:

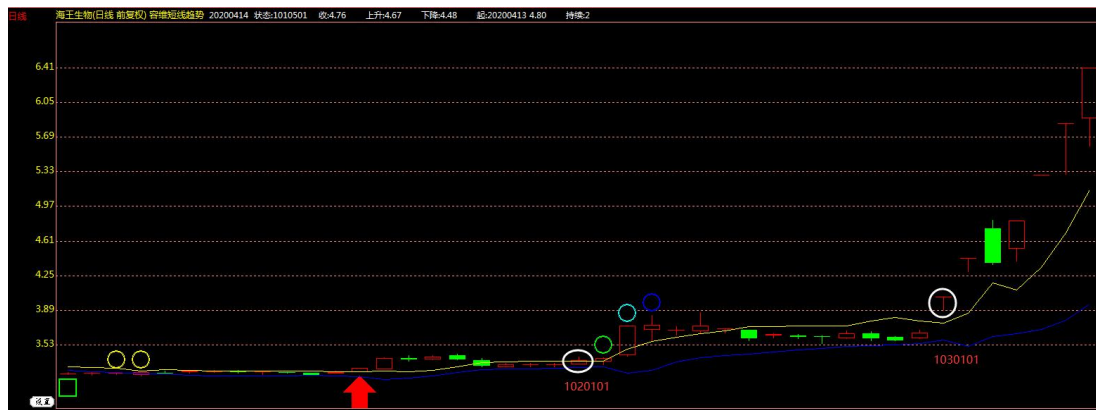

图7 诚迈股份(300598)该股连续出现下降价格为0的情况,这说明有主力机构进行锁仓,并为其他的拉升做必要的准备工作,其后该股振荡扬升,走出了一波较为强劲的中线行情。

8、生命线(上升价格线)的综合使用

生命线是容维创富短线系统的核心技术之一,在系统发出红箭头买入信号后投资者可果

断介入。

技巧：

- ①只要股价站稳于生命线（上升价格线）之上时可坚决持有，进一步分享胜利成果；
- ②该系统是为急涨急跌行情设计，换句话说：只有在急涨急跌出现时，短线系统才最具优势。急涨后跌破生命线（上升价格线），即意味短线行情结束；急跌后股价高于绿线（下降价格线）意味短线反弹行情的开始。
- ③当股价连续跌穿生命线（上升价格线）与绿线（下降价格线）后，在系统未发出蓝箭头卖出信号之前，投资者可提前逢高卖出以规避风险。
- ④短线系统用在新上市的股票品种时，效果较好。
- ⑤使用时您会发现短线信号较为频繁，这是由于此类股票波动幅度不大，波动较大时，短线才更有效果。



图9 中国软件（600536）该股股性非常活跃，当系统对该股发出买入信号，股价沿生命线（上升价格线）持续上升，此时可坚决持有，如此时恰巧下降价格连续为0，说明其后续上升潜力较大，在上升过程中，投资者可结合中华方圆图进行波段操作，当连续顶圆图消失当日可及时卖出，不用等蓝箭头卖出信号出现，如②③所示；也可在系统出现“买入信号+底方图=天使组合”时进行补仓操作，证券投资是一个不断摊平成本且高抛低吸的过程。

五、容维创富的优点与特点

（一）容维创富的优点

【买卖明确】它可以及时准确的告诉你今天买什么股票，该持有何种股票，又该抛出何种股票。在这一买、一捂、一卖之中，容维创富表现出了其惊人的准确性。

【超强预测】它不同于其它分析软件。目前市场中的任何股票分析系统都是通过历史数据计算出来的技术指标来判断市场后期的高低点，这样的计算就取决于您对各种技术指标的理解及您的分析水平，往往人为因素将会导致您对市场判断的失误，而技术指标的骗线更让大多数投资者头痛，容维创富则解决了您这些烦恼，它通过自身内在的技术分析系统的运算可以明确的给出买入信号、卖出信号及持股信号，完全没有人为的因素。这样也避免了人为判断因素所带来的损失。而容维创富所计算出来的上升价格与下降价格的数据结果是对下一个交易日的行情进行分析，这样就有了超前性，此种超前所带来的效果正是股市决胜的关键所在。

『趋势性强』容维创富可以坚定您的信心，在它发出买入信号后您就可一路持有，对于阶段性的洗盘调整您均可视而不见，等其发出卖出信号指令后再离场了结，避免了将短期调整视为头部的错误判断。

『自动纠错』任何一事物都有它的不足之处，但如何纠正错误，改正错误是证券市场操作的关键所在，也就是说有错能及时改正，才可以避免更大的损失。而容维创富正是有了自动纠错功能才能更加坚定您的信心，使您不会惧怕这个市场，也消除了您的恐惧。

（二）容维创富的特点

『根本性』投资者做股票投资不外乎有五种情况①大赚②大亏③小赚④小亏⑤不亏不赚，而这五种情形当中最让投资者痛苦、懊悔的事情就是大亏，大亏是怎样产生的呢？当然是由于深度套牢，这种情景对有些投资者而言往往会遗憾终生，最后连回本的机会都没有了，容维创富软件就是专门解决这一苦恼的利器，不用说它能帮助您赚多少钱，单是保证您资金安全这一点就十分难能可贵，因为只有保证您不被深度套牢，您才有机会去搏取小赚或大赚，才能实现您炒股票的真正愿望和目的。因此容维创富坚决封杀了深度套牢的风险。

『直观性』也就是这套软件简单易学，果断明了，无任何附加条件，买就是买，卖就是卖，而且所有的买卖指令都是采用两种颜色的箭头来完成，蓝色箭头代表卖出信号，红色箭头代表买入信号，一个被炒作的大盘或个股，一旦发出卖出信号，就意味着它的炒作生命的结束，代之而来便是下跌，即使是跌幅有限也会很长时间内不会上涨，一旦这种情况出现，借一条腿也要跑掉，而红色箭头的出现则意味着下跌的结束，上升机会来临。

『洞察性』这套软件能够分辨出大盘或个股是洗盘还是出货，也能分辨出是下跌途中的整理还是反弹。

（三）容维创富与其他股市分析软件的区别

『分析水平不同』其他在市场中盛行的各种分析软件大同小异，都是采用了很多常用的指标，甚至有个别分析软件只给出系统中的一个指标加以过分夸大、人为造势。而容维创富采用的是数学模型。

『强逻辑思维』预测结果完全采用数字化模式。

『长期跟踪』容维创富能长期对大盘和个股的价格以及走势每日进行跟踪，预示出第二日及未来股指运行方向，相当于一个极富智慧的高级证券分析师时刻守在客户身边。

『指令明晰』能够明确地给出买进、卖出指令，明确地给出买进、卖出的时间。

『提前预测』在每天收盘价之后它会及时地给出下一交易日的上涨价格和下降价格。对于有可能发生转势的股票给出提示预警。

『洞察性』容维创富在庄家洗盘时，肯定地告诉您继续持有，等待下一波行情，避免了

您错把阶段性调整视为头部的判断误区,使您在选到一只好股票时基本上能够饱赚其几乎全部差价利润。

容维创富对于给出买进、卖出指令、时间和价位,没有附加条件,没有假设,既及时又清晰,既明确又果断并且在上升趋势中庄家洗盘时,坚定地提示用户继续持有,等待下一波行情,避免用户错把阶段性调整视为头部的判断误区,使您在选到一只好股票的同时又能够饱赚其几乎全部差价利润,可以说容维创富是客户的造财之神。更为可贵之处在于,当主趋势向下时股价将要加速下跌之前“容维创富”就会明确发出卖出指令使投资者避免深度亏损,可以说容维创富是客户的守财之神,将深度套牢风险坚决封杀。容维创富也给它的使用者带来惊人的收益。

(四) 容维创富更能通过板块排行(快捷键:31)来发现未来市场的主流热点,为您把握市场热点提供了强有力的买入依据。

序号	代码	名称	开盘价	最高价	最低价	最新	涨跌	涨幅%
1	880217	办公用品	4551.29	4736.52	4551.29	4735.41	302.96	6.84
2	880364	特斯拉	2912.50	3018.04	2912.50	3017.45	153.42	5.36
3	880562	磷酸铁锂	4087.74	4256.52	4086.38	4247.63	213.90	5.30
4	880484	电子烟	3517.15	3646.42	3505.97	3640.08	175.69	5.07
5	880522	音乐产业	3125.33	3247.12	3123.61	3245.42	148.54	4.80
6	880238	电子竞技	2157.06	2245.55	2157.06	2243.24	102.17	4.77

容维创富经历了证券市场二十多年的风风雨雨,对于证券市场的理解可谓深刻,对于研发者与使用者而言都是一份难得的回忆,即便是在2019年板块热点不持续,市场振荡加剧的过程中,都能稳定的发挥作用,是投资者难得的投资工具。

(五) 容维创富简单易学、明确果断

容维创富能明确的对大盘及沪深两市A、B股发出买入及卖出信号,投资者只需点击相应的股票代码,系统会自动发出买卖决择。所给出的买进信号的时间又恰好与庄家拉升的时间相吻合,在给出卖出信号时,离股价的加速下跌又会为期不远;克服了客户在情绪异常波动时产生的判断失误和机会丧失,客户的买、卖决策因有它的支持,操作会更加果断而自信,持股心态会非常稳定。当趋势码的第一位数由9变1时即为买进信号,而且后续行情发展中每一次第一位和末位数字为1时都是新一阶段的买入信号;当趋势码第一位由1变9时即为卖出信号,而且后续行情中每一次新阶段下跌中都是以末位数字是1开始的。在软件中没有模棱两可,买就是买、卖就是卖,没有附加条件,没有假设,既及时又清晰,无须殚精竭虑地去打探传闻消息寻访名家,它会客观而准确的反映出市场运行方向。如图10所示:



图 10 顺灏股份（002565）：系统在①处发出红箭头买入信号，在②处连续顶圆图消失后可减仓，在③处连续底方图消失后可低吸重新入场，在④处再次卖出，在⑤处再次入场，在⑥处股价跌破生命线（上升趋势线）后坚决卖出，系统发出蓝箭头是最后的逃命机会，一定要重视。

（六）容维创富灵活应变、自动纠错

绝大部分股票在给出买入信号后都会预期上升，只是升得快、升得慢、升得早、升得晚的问题，但有时有极少数股票会在推荐后下跌，遇到这种情况一旦该股票进入软件卖出系统，则会明确发出卖出指令，实施自动纠错功能。发生这种情况时投资者便要发生少许亏损，这就是刚才提到的小赔的情况，但决不会导致深度亏损，如图 11 所示：

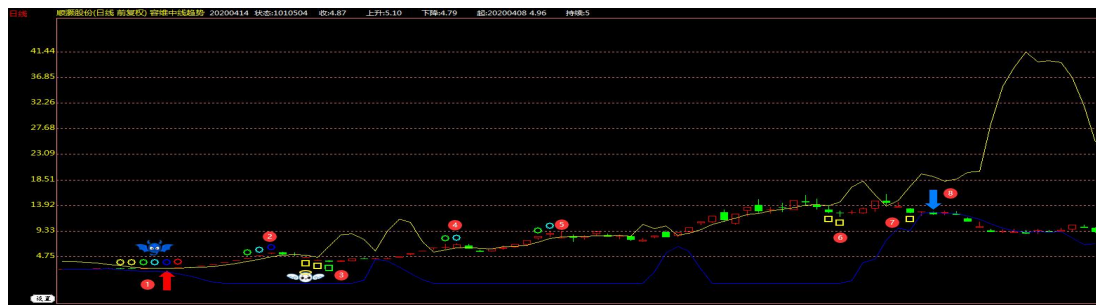

图 11 *ST 信威（600485）：系统在①处（收盘价 17.43 元）发出红箭头买入提示，在其后的 9 个交易日后的②处（收盘价 17.13 元）发出卖出信号提示，使人颇感意外，虽然给投资者造成小幅度的亏损，但从其之后的走势看，该股最低跌到了 1.05 元，足见容维创富控制风险的能力有多么强大，这是软件的自动纠错、及时止损功能将能帮助投资人避免后市巨大的下跌风险。

（七）容维创富遭遇突发事件亦能处变不惊

世界上绝对的东西很少，当市场平稳运行，容维创富就能够充分体现它的价值，但遇到突发事件和不可抗力时，大趋势的准确性也会受到短暂影响，但是在未经过创富大趋势系统验证主趋势是否真正发生改变的基础上，并不会因一次次级的反弹而轻易的发出转势信号。

（八）容维创富效果卓越、业绩超凡

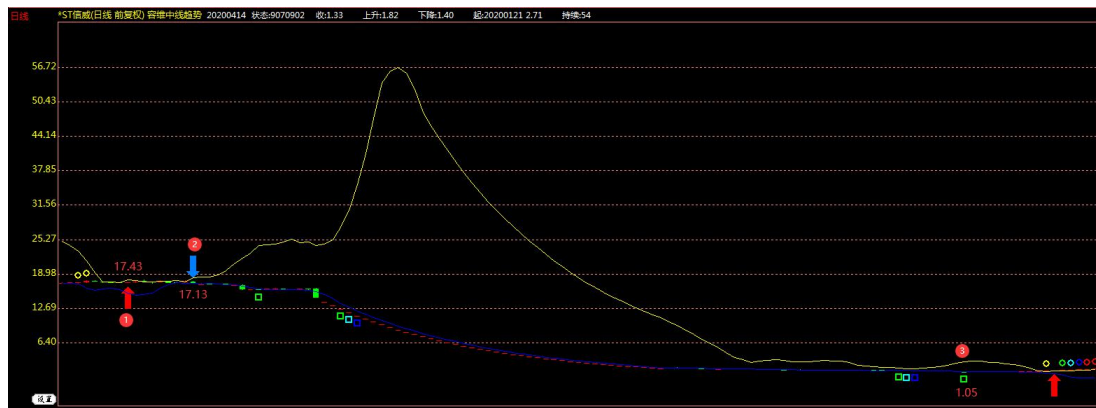
股票市场的投资者在投资活动中最希望获利，最恐惧被深度套牢。容维创富个股大趋势能够将深度套牢的风险坚决封杀，在股票将要加速下跌之前就会明确发出卖出指令使投资者免于大亏，因此容维创富为投资者留下的只有大赚、小赚、小赔这样三个结果，据我们统计的结果，从机会上看，资金盈利的机会在 90% 以上，亏损的机会在 8% 以下。而容维创富为您推荐的是市场中最有上升潜力的个股，所以对炒作而言应是赚的机会大于小赔的机会。因此说我们为投资者解决了希望与恐惧——这两个炒股生涯中的最重要的心理因素，容维创富是投资者唯一的选择。

第六章 其他系统的用法

一、中华方圆图系统

利用卫星测距原理，精确锁定指数及个股处于阶段性高点与低点时主力资金特点、个股运行趋势，提示在其阶段高点（历史高点）发出圆图（连续圆图）的预警提示，用户可以在其圆图消失当日及时获利离场；在其阶段低点（历史低点）发出方图（连续方图），预示出短线有资金回补迹象，即将反弹或反转的信号提示。

1、方型即“口”：表示有资金回补迹象，即将反弹或反转的信号提示，反映出场内主力惜售、场外做空意愿有所减弱的趋势特征；中线系统红箭头之后出现“口”图案时，意味着调整结束，将迎来新一轮上涨。

2、圆型即“○”：表示有资金在其中运作，如果当前或之前出现过 1 至 5 级连续的圆型，则说明主力志向长远、资金运行自如，后市可看高一线，一旦圆图消失，表明即将进入整理；若是出现中线蓝箭头（卖出信号）之后出现“○”图案时，则表明反弹结束，即将进入新一轮下跌行情，建议及时减仓或离场。

中华方圆图：	<input checked="" type="checkbox"/> 方		<input checked="" type="checkbox"/> 圆	
	<input type="checkbox"/> 一级方		<input type="checkbox"/> 一级圆	
	<input type="checkbox"/> 二级方		<input type="checkbox"/> 二级圆	
	<input type="checkbox"/> 三级方		<input type="checkbox"/> 三级圆	
	<input type="checkbox"/> 四级方		<input type="checkbox"/> 四级圆	
	<input type="checkbox"/> 五级方		<input type="checkbox"/> 五级圆	

方图：表示主力惜售。

圆图：表示短线有资金流入。

级别：1-5 级

注：级别越高，可信度越强

（一）“方图”可以找到较好的介入点

该股发出买入信号的位置较高，同时又有连续顶圆图消失，此时需要采取低吸策略，如图所示：

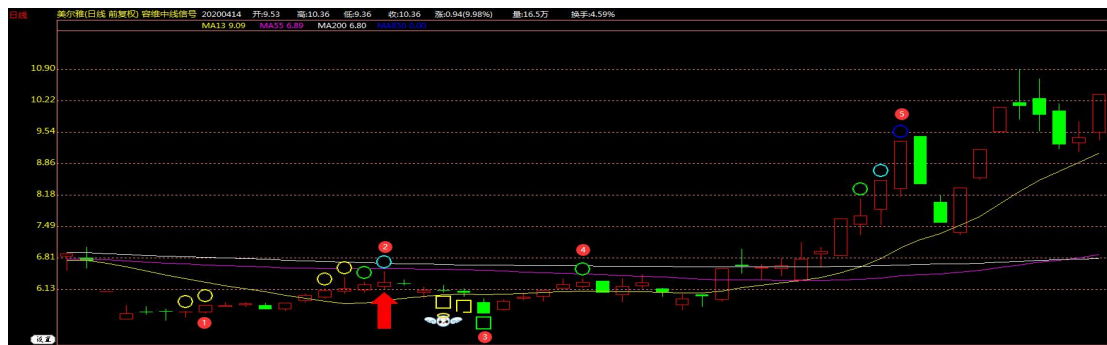

美尔雅(600107)系统在②处同时发出红箭头买入信号与连续的顶圆图，此时投资者可以其回落之后再行介入，而③处则是较好的买入点，之后该股经过了④⑤两次波段操作，使投资更有效率。

(二) 箱体行情操作之王

箱体振荡行情是证券市场基本操作的技能之一，但是并不是所有人都能运用自如，白白的失去了很多的投资机会，中华方圆图的技法很简单，方图（连续）消失买入，圆图（连续）消失卖出，这些操作在 55 日均线/200 日均线上操作，成功率会非常高，如图所示：



诺邦股份（603238）的操作基础上股价站稳于 55 日均线/200 日均线之上，其中①③⑥⑦都是圆图（连续）消失，进行的卖出提示；而②④⑤都是方图（连续）消失之后的买入提示，没有任何的假设，按照系统操作就可以。

(三) 中华方圆图总数用法：

当日方图总数在 1000 个以上时，预示反弹行情一触即发。而当日圆图总数在 1000 以上时，预示杀跌行情随时出现，如图所示：



上证指数(490001)从图中,我们可以看到①处(2019年1月31日)方图总数为1883个,说明市场反弹行情一触及发,这时建议投资者及时介入或补仓;在②处(2019年4月15日)底方图总数为1405个,说明市场在经过连续的阴跌之后,市场存在较大的反弹行情,此时可以建仓或补仓,其后在③④⑤处,市场都得到了印证,按照容维软件的使用技巧,顺势而为做好波段行情。

二、域加级别系统

“域加级别”软件系统是公司第一款量化分析软件,可以通过域加级别与域加星度的数值变化,通过文字及数字的形式向用户提示出当前个股的运行状态,同时可以通过定向搜索与自动提示两种方式,将符合条件的个股精选出来,系统由6大原素构成:

- 1、级别:为1-10级,级别越大效果越强,系统默认为5级;
- 2、星度:为1-8级,级别越大效果越强,系统默认为5级;
- 3、▲(红三角):代表机构盘中主动做多,趋势转强。如第二天股价实体明显高于发出红三角当日的最高价,即视为成功突破,后市可看高一线;
- 4、▲(绿三角):代表机构盘中主动洗盘,趋势转弱,谨慎为主。如当天股价收阳线,代表机构存在反向做多的可能性,可进行波段操作。
- 5、搜一(定向搜索):可设定星度与级别进行系统搜索。
- 6、搜二(主动提示):系统每30分钟,会将符合投资条件的个股通过表格的形式,展示给用户。

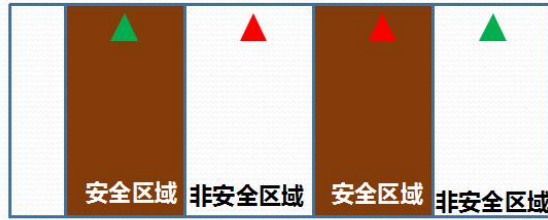

- ▲ 机构盘中主动洗盘，趋势转弱，谨慎为主。
- ▲ 机构盘中主动做多，趋势转强。
注：第二天股价实体明显高于发出红三角当日的最高价，即视为成功突破。

手动搜索功能键。

智能弹出功能键。

域加级别：级别为1-10级
级别越大效果越强，系统默认为5级

域加星度：级别为1-8级
级别越大效果越强，系统默认为5级

域加级别系统用起来非常直观，系统采用了红色覆盖方式表达安全上升的品种，任何交易品种只要在红色区域内相对安全；反之则要注意风险。

（一）搜一：手动搜索功能

是域加级别系统中的定向搜索功能，即可通过系统菜单，对个股当前的域加星度与域加级别进行定向搜索，如下图见示：

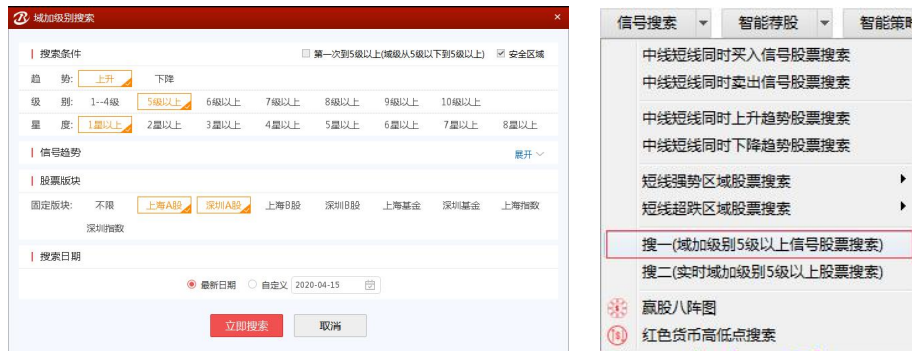

注：级别越大效果越强，系统默认为5级

（二）搜二：智能弹出功能

是域加级别系统的主动弹出功能，即系统每30分钟，会将符合系统触发条件的个股通

过表格的形式展示给用户。

实时域加级别
×

全部
10:00
10:30
11:00
11:30
13:30
14:00
14:30
15:00

星度
★ ★ ★ ★ ★ ★ ★ ★ 1星

☰ 在列表中显示

序号	股票名称	实时涨幅	日期	时间	级别	星度
1	海大集团 002311	4.10 9.86%	20200414	15:00:00	6级	4
2	理工环科 002322	0.22 1.90%	20200414	15:00:00	5级	2
3	通达动力 002576	0.24 2.71%	20200414	15:00:00	5级	1
4	高斯贝尔 002848	0.08 0.69%	20200414	15:00:00	5级	2
5	天龙光电 300029	0.13 2.16%	20200414	15:00:00	5级	2
6	龙源技术 300105	0.03 0.69%	20200414	15:00:00	5级	1

域加级别1-3级: 指数或个股产生阶段性上涨的概率较大

域加级别4-6级: 指数或个股产生中级上涨的概率较大, 星度为5星或5星以上时表现较为明显

域加级别7-10级: 指数或个股产生大级别上涨的概率较大, 星度为5星或5星以上时可操作性相对较

注：级别越大效果越强，系统默认为 5 级。

(三) 表格显示功能

域加级别系统中的级别、星度、域状态可以用表格的形式显示出来，如下图如示：

序号	代码	名称	域评价	开盘价	最高价	最低价	收盘价	涨跌	涨跌幅	成交量	域级别	域星度	域状态
1	300658	延江股份	※	38.30	38.30	37.00	38.30	3.48	9.99	10.3万	6	6	安全区
2	002721	金一文化	※	4.47	4.55	4.44	4.51	0.09	2.04	69411	5	5	安全区
3	603196	日播时尚	※	9.07	10.21	9.00	9.71	0.43	4.63	23.1万	6	5	安全区
4	600370	三房巷	※	3.65	3.75	3.52	3.64	0.00	0.00	21.5万	6	5	安全区
5	002083	孚日股份	※	7.93	8.09	7.78	7.89	-0.06	-0.75	13.2万	6	5	安全区
6	002029 R	七匹狼	※	5.25	5.31	5.24	5.31	0.07	1.34	36272	5	5	---

域加星度：级别为 1-8 级；域加级别：级别为 1-10 级；（系统默认为 5 级）

域状态：安全区（表示可操作）；域状态：——（表示不可操作）。

急涨（急跌）的情况出现时，如盘中给出卖出（买入）提示，系统所能达到的效果是显著的，在有 8 星度支持的情况下，如出现 5 级以上行情提示时效果非凡，当然它适合于上涨

和下跌两种情况；在中线仍处于买入信号的运行状态下，对于每一次的提醒买入都会为您带来投资的快乐，同样当行情处于中线卖出状态时系统的每一次卖出操作提示都将是必要和及时的，否则将是一次痛苦的忏悔。

三、子午线系统

“子午线”泛指南北基准线，应用到证券市场当中，则是对市场未来趋势的立体剖析，通过 Z1 至 Z21 等 21 条线的综合运用，充分实现对证券市场有效跟踪及客观预测，由于本系统支持日线、周线、月线及分时等多区间分析，可助用户在分时中规避风险，在周线与月线中捕捉潜力品种，从而达到中短组合、高抛低吸的目标，其中-18.13 与 121.34 是本系统极限值，即 121.34 为峰值，-18.13 为谷值，中间值为 51.60。

(一) 子午线设置

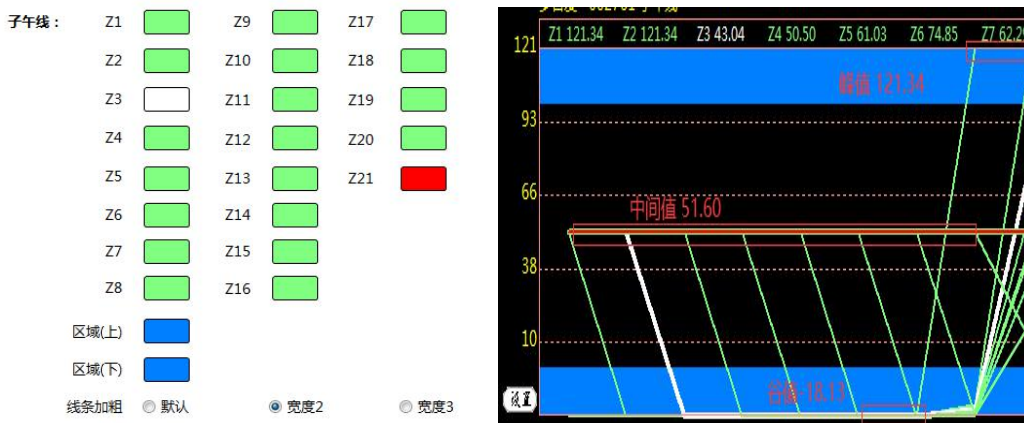

注：Z3 设置为白色，Z21 设置为红色，其他线型设置为绿色。

(二) 子午线使用说明

- 1、子午线选择：(Z1 至 Z21) 共 21 条，级别由低到高，作用由小到大。
- 2、峰值（顶峰，预示为强势）：当 Z1 至 Z21 逐条达到峰值位置，意味着处于强势区域，但如果在某一时刻出现上述子午线由上向下运行时，建议及时减仓或卖出。
- 3、谷值（低谷，预示为弱势）：当 Z1 至 Z21 逐条达到谷值位置，意味着处于弱势区域，但如果在某一时刻出现上述子午线由下向上运行时，则预示该股即将反弹，可及时关注。
- 4、子午线系统中的峰与谷与中华方圆图系统中圆与方配合使用效果更佳。实战用法：
 - ①中华方圆图连续出现 1 至 5 级顶圆。
 - ②中线系统下降价格为 0。
 - ③Z3（白色）与 Z21（红色）均高于 52（系统初始值）。

子午线选择：(Z1至Z21)共21条，级别由低到高，作用由小到大。

峰值（顶峰，预示为强势）：当Z1至Z21逐条达到峰值位置，意味着处于强势区域，但如果在一时刻出现上述子午线由上向下运行时，建议及时减仓或卖出。

谷值（低谷，预示为弱势）：当Z1至Z21逐条达到谷值位置，意味着处于弱势区域，但如果在一时刻出现上述子午线由下向上运行时，则预示该股即将反弹，可及时关注。

Z1	→	→	→	Z3 (白色)	→	→	→	Z21 (红色)
小	→	→	→	中	→	→	→	大
低	→	→	→	中	→	→	→	高

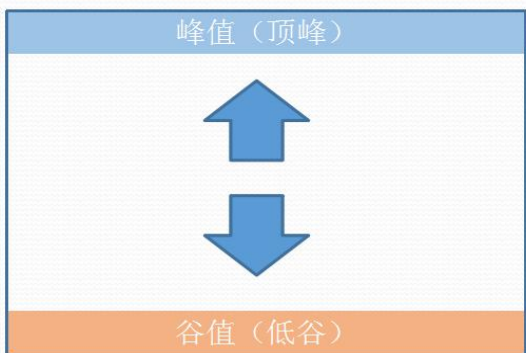

(三) 子午线操作原则

红烧底 做多法

在子午线指标的设置中，我们将 Z3 设置为白色，Z21 设置为红色，其他各线设置为绿色，“红烧底”就意味着在从 Z1 至 Z21 的所有 21 条线中，Z21 的数值是最小的，也预示出其后续潜力也在最大的，如下图所示。

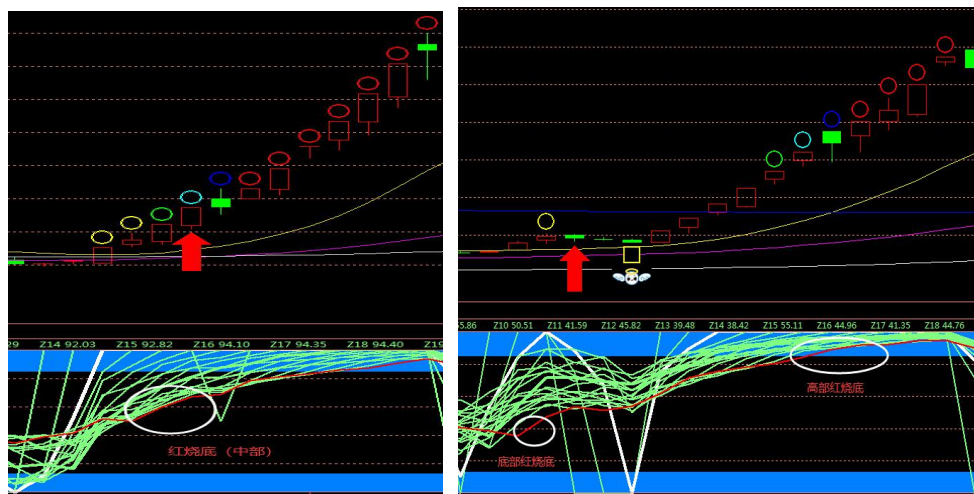

红烧底有两种图型，左边的是中位红烧底，属于边蓄势边拉升的形态，比较适合于短线客使用；而右边属于低位红烧底与高位红烧底，主力从底部建仓到快速拉升，基本上是一气呵成，比较适合于中线投资者使用。（注：低位/中位/高位是由 Z21 与中间值 51.60 的位置定的，高位时：Z21>80；中位：Z21 处于 80-51.60 区间；低位：Z21<51.60）

红烧顶 卖出法

出现红烧顶时，投资者应留意红烧顶的位置，如处于高位，则停留时间在 3 个交易日以下，此处风险较大，建议逢高减仓或卖出；如果处于中位，也是下跌途中，潜在投资风险较大；处于低位时，要跟踪该股能否从红烧顶转化为红烧底。（注：低位/中位/高位是由 Z21 与中间值 51.60 的位置定的，高位时：Z21>80；中位：Z21 处于 80-51.60 区间；低位：Z21<51.60）

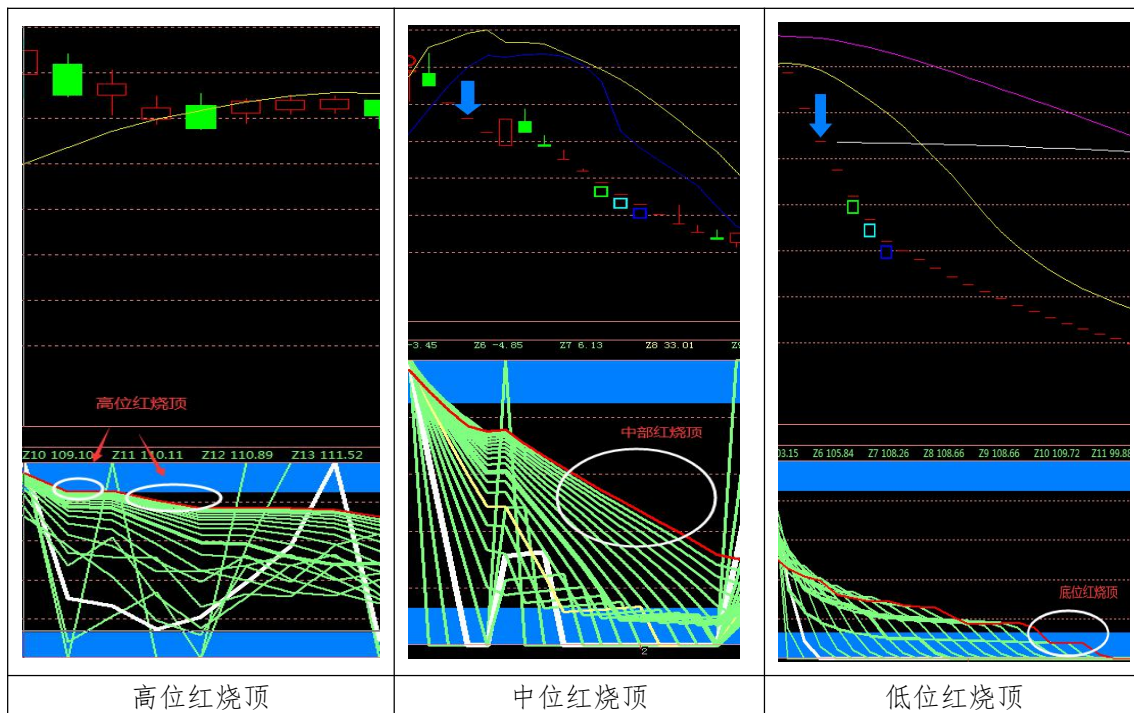

附表 1、软件使用 FAQ

一、容维创富的官方网站是什么？

容维公司的官方网站是 www.romaway.com 或 www.romaway.com.cn，用户可以直接在自己电脑 IE 浏览器地址栏中敲入上述两个网址的任一个，即可以浏览容维公司在互联网上发布的相关信息。

二、一套容维创富大趋势软件包括哪些内容？

用户在容维公司购买容维创富大趋势软件之后，会得到“产品安装光盘”、“产品说明书”、“产品讲解光盘”，公司建议您在使用本产品之前，详细阅读产品说明书，之后反复学习产品讲解光盘，如有任何问题，如直接与公司联系，之后再按照产品说明书的引导安装并使用产品。

三、新购买软件如何安装在自己的电脑中？

用户在拿到容维创富大趋势软件“安装小光盘”后，先将该光盘放在自己电脑光驱内，合上光驱，稍等片刻，屏幕上会显示出一个自动安装程序对话框，用户不需要改变对话框中的设置，按照指示连续“下一步”安装即可。安装完毕后在您的电脑桌面上会出现一个新的快捷方式——“容维创富您的操盘利器”，用鼠标双击该图标后即可进行产品的注册及使用。（注意：如果用户对电脑知识不是很了解的话，请您尽量不要去改动安装过程中任何设置，尤其是安装路径，因为日后在手动升级中会涉及到安装路径的问题，从开始安装到日后升级都默认一个路径比较好。如果用户自己更改了路径，在日后的升级中就会出现错误）。

四、软件如何注册？

软件安装完毕后，用户在点击软件快捷键之后，系统会出现一个要求注册的提示框，用户只需要点击“是”，并在随后出现的对话框中输入“用户帐号”、“帐号密码”并点击“连接”，即可以完成软件的注册并使用。

五、为什么软件在使用中会出现“线路已断”的提示？

有以下几个原因会导致用户在连接的过程中出现“线路已断”的提示：

1、确定网络状态：首先检查自己的电脑是否处于上网状态，如果电脑本身不具备上网条件，自然导致软件连不上服务器，产品无法正常使用。

2、内部局域网出现问题：在部分单位内部局域网内会出现连接不上服务器的情况，此时会出现“线路已断”的情况，此时用户需及时与驻地网络技术支持人员联系。

3、系统防火墙设置：目前部分杀毒软件带有防火墙设置功能，会出现产品连接不上服务器的情况，用户需要提高在您的防火墙设置中添加允许容维产品通过防火墙的选项，或是在关闭防火墙的情况下再试一次。

4、避免下载高峰：中午或晚上是容维产品下载的高峰期，在此期间会出现这种情况，这时您可以稍等一下，过一会再行连接。

5、软件的升级：如果发现自己软件的“当前版本”已经是最新的版本，但是还是显示“线路已断”，这时请您上我们的官方网站手动重新下载升级。（注意：升级时一定要不要搞错路径）

六、为什么在打开软件的时候，会出现“当前软件的有效期已过，请您更新软件”的提示？

这种情况的出现是由于您在安装操作系统的时候，系统本身出现了错误或是丢失了文件，导致容维软件不能读取系统中的文件而产生的错误。这种情况您只有更新您的操作系统。

黑龙江省容维证券数据程序化有限公司

地 址：黑龙江省哈尔滨市道里区友谊路 428 号交银大厦 22 层

咨询电话：0451-82435555

邮政编码：150018

网 址：www.romaway.com